1	도심 속에서 즐기는 가족 힐링 문화 조성	협치담당관

(2020.5월기준)

사업개요

- ❍ 사업기간 : 2020. 1. ~ 2020. 12.
- ❍ 사업위치 : 서울혁신파크(서울 은평구 통일로 684) 등
- ❍ 사업내용 : 가족 힐링 문화 조성을 위한 행사 등 추진
- ❍ 사 업 비 : 30,000천원

추진계획

분기	추진내용(개괄적)	진행정도(%)	사업비(천원)
1/4	❍ 가족 힐링을 위한 의견수렴	30%	2,000
2/4	❍ 힐링행사 또는 공간마련 구체화	50%	2,000
3/4	❍ 힐링사업 추진	80%	24,000
4/4	❍ 정산 및 평가	100%	2,000

사업구체화 등 진행과정 상 주민의견	반영여부
❍ -	

추진실적 및 세부계획

추진실적(누적)	집행액	사업진행률	향후 추진세부계획(6월)
	천원	0%	
❍ 코로나19 확산 및 사회적 거리두기로 인한 대면모임 회의 및 사업추진 불가			❍ 코로나19 진정 시 추진 논의

별첨 : 현장사진(사업완료 후 안내표지판 등)

협치담당관	참여구정팀	팀장 한재중 (☎6471)	담당 이주황 (☎8498)

2	생활안전 범죄예방 환경설계(CPTED)	도시경관과

(2020.5월기준)

사업개요

- ❍ 사업기간 : 2020. 1. ~ 2020. 12.
- ❍ 사업위치 : 주거지역 내 범죄에 취약한 보행로
- ❍ 사업내용 : 범죄예방환경설계 시설물 설치
- ❍ 사 업 비 : 38,000천원

추진계획

분기	추진내용(개괄적)	진행정도(%)	사업비(천원)
1/4	❍ 사업대상지 선정 및 현황 파악	20%	
2/4	❍ 주민설명회 및 세부계획 수립	60%	
3/4	❍ 시설물 설치 및 준공	100%	38,000
4/4	❍		

사업구체화 등 진행과정 상 주민의견	반영여부
❍ 코로나19로 인한 주민설명회 미개최	

추진실적 및 세부계획

추진실적(누적)	집행액	사업진행률	향후 추진세부계획(6월)
	천원	20%	
❍ 경찰 협의 및 대상지 조사			❍ 주민설명회 개최 혹은 코로나로 미개최 시 홍보방안 강구

별첨 : 현장사진(사업완료 후 안내표지판 등)

도시경관과	도시디자인팀	팀장 나문섭 (☎7451)	담당 강민경 (☎7453)

3	범죄예방 CCTV 및 안전벨 설치	전산정보과

(2020.5월기준)

사업개요

- ❍ 사업기간 : 2020. 1. ~ 2020. 8.
- ❍ 사업위치 : 관내 방범취약지역
- ❍ 사업내용 : 범죄예방을 위한 CCTV 및 비상벨 설치
- ❍ 사 업 비 : 200,000천원

추진계획

분기	추진내용(개괄적)	진행정도(%)	사업비(천원)
1/4	❍ CCTV 및 비상벨 설치 위치 선정	100	0
2/4	❍ 세부계획 수립 및 계약 진행	100	0
3/4	❍ 현장 설치 및 준공	-	200,000
4/4	❍		

사업구체화 등 진행과정 상 주민의견	반영여부
· 주민 의견 반영하여 세부 설치위치 선정	반영

추진실적 및 세부계획

추진실적(누적)	집행액	사업진행률	향후 추진세부계획(6월)
	0 천원	30 %	
❍ 주민의견 수렴 후 설치 위치 선정(14개소) ※ 동 참여예산사업 선정 2개동 제외 ❍ 사업계획 수립 및 계약 체결			❍ 현장시설물 설치 진행

전산정보과	스마트도시팀	팀장 오정석 (☎02-351-6381)	담당 홍진화 (☎02-351-6383)

4	불법주 ·정차 단속용 CCTV 설치	주차관리과

(2020.5월기준)

사업개요

- ❍ 사업기간 : 2020년 7월~10월(예정)
- ❍ 사업위치 : 은평구 관내
- ❍ 사업내용 : 불법주·정차 단속용 CCTV 설치
- ❍ 사 업 비 : 97,000천원

추진계획

분기	추진내용(개괄적)	진행정도(%)	사업비(천원)
3/4	❍2020. 7. : 불법주·정차실태 조사 및 설치 지역 선정 ❍2020. 8. : 불법주·정차 단속용CCTV 설치 행정예고 ❍2020. 9. : 착공 및 준공 ❍2020.10. : 불법주·정차 CCTV 단속실시	100	97,000

사업구체화 등 진행과정 상 주민의견	반영여부

추진실적 및 세부계획

추진실적(누적)	집행액	사업진행률	향후 추진세부계획(6월)
	천원	0%	❍불법・주정차단속용 CCTV설치 참여예산사업 계획수립

주차관리과	주차관리팀	팀장 김장호(☎7801)	담당 김남옥 (☎7804)

5	횡단보도 도로조명 개선사업	도로과

(2020.5월기준)

사업개요

- ❍ 사업기간 : 2020. 4. ~ 5.
- ❍ 사업위치 : 관내 15개소(서울서부경찰서, 서울은평경찰서 협의장소 설치)
- ❍ 사업내용 : 기존 가로등 → 타워형 LED투광등기구(80W×4등용) 15개소 60등 설치
- ❍ 사 업 비 : 30,000천원(구비 100%)

추진계획

분기	추진내용(개괄적)	진행정도(%)	사업비(천원)
1/4	❍ 설치장소 협의	100	
2/4	❍ 관급자재 구매 및 공사준공	100	30,000
3/4	❍		
4/4	❍		

사업구체화 등 진행과정 상 주민의견	반영여부
❍ 경찰서의 협의 후 설치장소 선정	반영

추진실적 및 세부계획

추진실적(누적)	집행액	사업진행률	향후 추진세부계획(6월)
	30,000천원	100%	
❍ 타워형 LED투광등기구(80W×4등용) 15개소 60등 설치완료			없음.

별첨 : 현장사진(사업완료 후 안내표지판 등)

도로과	도로조명팀	팀장 윤순병 (☎7941)	담당 홍승범 (☎7942)

▢ 현장사진

개량전(연서로 18-8)	개량후(연서로 18-8)

6	세대통합, 주민소통공간 은평둘레길 정비	공원녹지과

(2020.5월기준)

사업개요

- ❍ 사업기간 : 2020. 1. ~ 10.
- ❍ 사업위치 : 은평둘레길
- ❍ 사업내용 : 수색동 구간 은평둘레길 지선 연결, 산책로 정비 등
- ❍ 사 업 비 : 280,000천원

추진계획

분기	추진내용(개괄적)	진행정도(%)	사업비(천원)
1/4	❍ 추진계획 수립 및 현장조사	10%	-
2/4	❍ 주민 협의 2회 실시	10%	-
3/4	❍		
4/4	❍		

사업구체화 등 진행과정 상 주민의견	반영여부
❍ 당초 사업계획한 지역이 대부분 사유지이므로 광복사 절부지를 포함하는 새로운 산책로 개설 요청 - 광복사 절부지를 통과하는 노선 또한 사유지를 포함하고 있어, 해당필지 소유주와 협의한 결과 토지사용 불가함(부동의)	미반영

추진실적 및 세부계획

추진실적(누적)	집행액	사업진행률	향후 추진세부계획(6월)
	0천원	20%	
❍ 사업계획수립(2020. 01. 16.) ❍ 사업제안자 등 주민협의 실시(3. 20.) - 협치담당관/ 주민 10명 ❍ 사업제안자 등 주민협의 실시(5. 25.) - 협치담당관/ 주민 10명			❍ 세부 설계도서 작성 ❍ 실시설계용역 준공

공원녹지과	공원조성팀	팀장 강진오 (☎8001)	담당 김민수 (☎8003)

7	성숙한 반려문화 조성을 위한 인식개선 활동	일자리경제과

(2020.5월기준)

사업개요

❍ 사업기간 : 2020.01.01. - 12.31

❍ 사업내용 : 반려동물 종합 가이드북 제작 및 인식개선 교육 등

❍ 사 업 비 : 40,000천원

추진계획

분기	추진내용(개괄적)	진행정도(%)	사업비(천원)
1/4	❍ 반려동물 종합 가이드북 제작	100%	9,488
2/4	❍ 반려인 및 비반려인 인식개선 교육	-	
3/4	❍ 반려인 및 비반려인 인식개선 교육	-	
4/4	❍ 반려인 및 비반려인 인식개선 교육	-	

사업구체화 등 진행과정 상 주민의견	반영여부
❍ 은평구의 지역적 특성을 반영하고 반려인뿐만 아니라 비반려인의 입장도 충분히 반영한 반려문화 종합 가이드북 및 교육 실시	반영

추진실적 및 세부계획

추진실적(누적)	집행액	사업진행률	향후 추진세부계획(6월)
	9,488천원	24%	
❍ 성숙한 반려문화 조성을 위한 가이드북 제작(10,000부) 및 관련기관 배포 완료			❍ 코로나19 상황을 고려하여 반려인 및 비반려인 인식개선 교육과 캠페인 실시예정

별첨 : 성숙한 반려문화 조성을 위한 가이드북

일자리경제과	동물복지팀	팀장 진준호 (☎6841)	담당 김연진 (☎6843)

8	마을버스 정류장 정비 및 개선	교통행정과

(2020.5월기준)

사업개요

- ❍ 사업기간 : 2020. 3. ~ 12.
- ❍ 사업위치 : 관내 마을버스 정류소
- ❍ 사업내용 : 정류소 표지판 신설 및 개선, 승차대 개선 등
- ❍ 사 업 비 : 80,000천원

추진계획

분기	추진내용(개괄적)	진행정도(%)	사업비(천원)
1/4	❍ 정류소 실태조사	20%	-
2/4	❍ 운수업체 협의	40%	-
3/4	❍ 정류소 정비	90%	80,000천원
4/4	❍ 사업 완료	100%	

사업구체화 등 진행과정 상 주민의견	반영여부
❍ 해당없음	

추진실적 및 세부계획

추진실적(누적)	집행액	사업진행률	향후 추진세부계획(6월)
	천원	35%	
❍ 정류소 실태조사 : 2020. 1. ~ 3. ❍ 운수업체 협의 : 2020. 4. ~			❍ 정비 정류소 확정 ❍ 디자인 협의 완료

별첨 : 현장사진(사업완료 후 안내표지판 등)

교통행정과	교통행정팀	팀장 문미경 (☎7751)	담당 정지훈 (☎7757)

9	청소년 진로 동아리 지원	시민교육과

(2020.5월기준)

사업개요

- ❍ 사업기간 : 2020. 3. ~ 12.
- ❍ 사업위치 : 은평구청소년진로직업체험지원센터 등
- ❍ 사업내용 : 청소년 진로동아리 공모, 각 동아리 활동 지원 및 연말 동아리 페스티벌 및 진로콘서트 운영
- ❍ 사 업 비 : 40,000천원

추진계획

분기	추진내용(개괄적)	진행정도(%)	사업비(천원)
1/4	❍ 청소년진로동아리 모집 ❍ 동아리 심사 및 선정	25%	-
2/4	❍ 선정 동아리 대상 사업설명회 ❍ 동아리 지원금 교부	50%	34,640
3/4	❍ 진로동아리 활동	75%	
4/4	❍ 연합 동아리 페스티벌 운영 ❍ 토크콘서트 진행 ❍ 최종 평가회의 ❍ 동아리별 정산서류 제출	100%	5,360

추진실적 및 세부계획

추진실적(누적)	집행액	사업진행률	향후 추진세부계획(6월)
	천원	25%	
❍ **청소년 진로동아리 모집**(3. 6. ~ 5. 10.) ❍ **지원동아리 대상 심사 및 선정** - 진로동아리 37팀 지원 - 400~1,500천원 동아리별 차등지급			❍ 선정 동아리 대상 사업설명회 ❍ 동아리 지원금 교부 ❍ 동아리별 활동

시민교육과	청소년지원팀	팀장 이현수 (☎7281)	담당 허은영 (☎7283)

10	은평 청소년 이색스포츠 리그전	시민교육과

(2020.5월기준)

사업개요

- ❍ 사업기간 : 2020. 3. ~ 12.
- ❍ 사업대상 : 관내 중·고등학생 및 학교밖 청소년, 지역주민 등 500여명
- ❍ 사업내용 : 청소년기획단 모집 및 이색스포츠 대회 운영 등
- ❍ 위탁기관 : 갈현청소년문화의집
- ❍ 사 업 비 : 30,000천원

추진계획

분기	추진내용(개괄적)	진행정도(%)	사업비(천원)
1/4	❍ 사업계획 수립 및 예산 교부	10%	-
2/4	❍ 기획단 모집 및 발대식	20%	100
3/4	❍ 청소년기획단 활동 - 팀별 활동 기획 및 역할 수행 ❍ e스포츠 대회 세부계획 수립 및 준비	50%	900
4/4	❍ 참가자 모집 및 대회 준비 ❍ e스포츠 대회 운영 ❍ e스포츠 리터러시 교육 실시 ❍ 사업 평가 및 결과보고	100%	29,000

추진실적 및 세부계획

추진실적(누적)	집행액	사업진행률	향후 추진세부계획(6월)
	천원	10%	
❍ 사업계획수립 및 예산 교부			❍ 청소년기획단 모집 및 교육

시민교육과	청소년지원팀	팀장 이현수 (☎7281)	담당 박미현 (☎7282)

11	은평구 청소년 홍보단 운영	시민교육과

(2020.5월기준)

사업개요

❍ 사업기간 : 2020. 4. ~ 12.
❍ 사업대상 : 관내 거주 16~19세 청소년 20명
❍ 사업내용
- 은평구 청소년 홍보단 모집 및 홍보물 제작 교육 실시
- 홍보물 제작 및 온라인 청소년활동 홍보 플랫폼 구축 등

❍ 위탁기관 : 은평구청소년문화의집 신나는애프터센터
❍ 사 업 비 : 20,000천원

추진계획

분기	추진내용(개괄적)	진행정도(%)	사업비(천원)
1/4	❍ 사업계획 수립 및 예산 교부	10%	-
2/4	❍ 홍보단 모집 및 위촉	20%	100
3/4	❍ 사전교육 및 주제별 회의 ❍ 팀별 취재활동	50%	4,600
4/4	❍ 팀별 취재활동 ❍ 온라인플랫폼 구축 ❍ 사업 평가 및 결과보고	100%	15,300

추진실적 및 세부계획

추진실적(누적)	집행액	사업진행률	향후 추진세부계획(6월)
	천원	10%	
❍ 사업계획수립 및 예산 교부			❍ 청소년홍보단 모집 및 위촉

시민교육과	청소년지원팀	팀장 이현수 (☎7281)	담당 박미현 (☎7282)

12	무단투기 이동형 CCTV 설치	자원순환과

(2020.5월기준)

사업개요

- ❍ 사업기간 : 2020. 4. ~ 9.
- ❍ 사업위치 : 신사2동, 불광1동, 녹번동, 갈현2동 무단투기 지역
- ❍ 사업내용 : 무단투기 방지 이동형 CCTV 설치
- ❍ 사 업 비 : 60,000천원(구비 100%)

추진계획

분기	추진내용(개괄적)	진행정도(%)	사업비(천원)
1/4	❍	-	-
2/4	❍ 각 동별 설치장소 의견수렴 및 현지조사	30	-
3/4	❍ 이동형 CCTV 구매 및 배터리 구매	100	60,000
4/4	❍		

사업구체화 등 진행과정 상 주민의견	반영여부
❍ 무단투기 빈번한 장소 위주로 설치	반영

추진실적 및 세부계획

추진실적(누적)	집행액	사업진행률	향후 추진세부계획(6월)
	-천원	30%	
❍ 각 동별 설치 장소 의견수렴 *❍ 설치 장소 현장 조사 및 업체 미팅*			*❍ 설치 장소 행정예고 시행*

별첨 : 현장사진(사업완료 후 안내표지판 등)

자원순환과	청소관리팀	팀장 최용호 (☎7571)	담당 유철희 (☎7577)

13	안심 귀갓길 만들기	도로과

(2020.5월기준)

사업개요

- ❍ 사업기간 : 2020. 2. ~ 6.
- ❍ 사업위치 : 녹번서근린공원 ~ 녹번초 일대 보행길
- ❍ 사업내용 : LED보안등 개량 55개소
- ❍ 사 업 비 : 26,400천원(구비 100%)

추진계획

분기	추진내용(개괄적)	진행정도(%)	사업비(천원)
1/4	❍ 자재구입 및 공사착공	100	26,400
2/4	❍ 준공	100	
3/4	❍		
4/4	❍		

사업구체화 등 진행과정 상 주민의견	반영여부
❍ 현장주민 의견 반영 후 공사 진행	반영

추진실적 및 세부계획

추진실적(누적)	집행액	사업진행률	향후 추진세부계획(6월)
	26,400천원	100%	
❍ 한전주 보안등 48개소 개량완료 ❍ 전용주 보안등 6개소 개량완료 ❍ 체신주 보안등 1개소 개량완료			없음

도로과	도로조명팀	팀장 윤순병 (☎7941)	담당 김봉수 (☎7943)

▢ 현장사진

개량전(녹번동 250)	개량후(녹번동 250)

13	녹번동 안심 귀갓길 만들기	도시경관과

(2020.5월기준)

사업개요

- ❍ 사업기간 : 2020. 하반기
- ❍ 사업위치 : 녹번동 85-3 일대
- ❍ 사업내용 : 로고젝터 설치
- ❍ 사 업 비 : 1,800천원

추진계획

분기	추진내용(개괄적)	진행정도(%)	사업비(천원)
1/4	❍ 사업계획 수립 및 관련 부서간 협의	10	
2/4			
3/4			
4/4			

사업구체화 등 진행과정 상 주민의견	반영여부

추진실적 및 세부계획

추진실적(누적)	집행액	사업진행률	향후 추진세부계획(6월)
	천원	10%	
❍ 사업계획 수립 및 관련 부서간 협의 - 공원녹지과, 전산정보과			❍ 사업설명회 개최 ❍ 시설물 설치 및 준공 -코로나19로 인한 주민참여회의 연기에 따라 회의 등 미진행 안정화 이후 추진 예정

별첨 : 현장사진(사업완료 후 안내표지판 등)

도시경관과	도시디자인팀	팀장 나문섭 (☎7451)	담당 박하나 (☎7454)

14	범죄예방 안심골목 만들기	도로과

(2020.5월기준)

사업개요

- ❍ 사업기간 : 2020. 2. ~ 6.
- ❍ 사업위치 : 통일로 760 ~ 통일로 752-38
- ❍ 사업내용 : LED보안등 개량 13개소
- ❍ 사 업 비 : 11,500천원(구비 100%)

추진계획

분기	추진내용(개괄적)	진행정도(%)	사업비(천원)
1/4	❍ 자재구입 및 공사착공	100	11,500
2/4	❍ 준공	100	
3/4	❍		
4/4	❍		

사업구체화 등 진행과정 상 주민의견	반영여부
❍ 현장주민 의견 반영 후 공사 진행	반영

추진실적 및 세부계획

추진실적(누적)	집행액	사업진행률	향후 추진세부계획(6월)
	11,500천원	100%	
❍ 한전주 보안등 5개소 개량완료 ❍ 체신주 보안등 1개소 개량완료 ❍ 전용주 보안등 7개소 개량완료			없음

도로과	도로조명팀	팀장 윤순병 (☎7941)	담당 김봉수 (☎7943)

▢ 현장사진

개량전(불광동 249-9)	개량후(불광동 249-9)

14	불광1동 안전한 골목길 조성	도시경관과

(2020.5월기준)

사업개요

- ❍ 사업기간 : 2020. 하반기
- ❍ 사업위치 : 통일로 750 인근 골목
- ❍ 사업내용 : 로고젝터, 태양광 도로표지병 설치
- ❍ 사 업 비 : 7,300천원

추진계획

분기	추진내용(개괄적)	진행정도(%)	사업비(천원)
1/4			
2/4			
3/4			
4/4			

사업구체화 등 진행과정 상 주민의견	반영여부

추진실적 및 세부계획

추진실적(누적)	집행액 (천원)	사업진행률	향후 추진세부계획(6월)
			❍ 사업계획 수립 및 관련 부서간 협의 ❍ 사업설명회 개최 ❍ 시설물 설치 및 준공 -코로나19로 인한 주민참여회의 연기에 따라 회의 등 미진행 안정화 이후 추진 예정

별첨 : 현장사진(사업완료 후 안내표지판 등)

도시경관과	도시디자인팀	팀장 나문섭 (☎7451)	담당 박하나 (☎7454)

14	범죄예방 안심골목 만들기 사업	전산정보과

(2020.5월기준)

사업개요

- ❍ 사업기간 : 2020. 1. ~ 2020. 8.
- ❍ 사업위치 : 통일로750~760 사이 골목
- ❍ 사업내용 : 비상벨 1개소 설치
- ❍ 사 업 비 : 1,200천원

추진계획

분기	추진내용(개괄적)	진행정도(%)	사업비(천원)
1/4	❍	-	0
2/4	❍ 세부계획 수립 및 계약 진행	100	0
3/4	❍ 현장 설치 및 준공	-	1,200
4/4	❍		

사업구체화 등 진행과정 상 주민의견	반영여부

추진실적 및 세부계획

추진실적(누적)	집행액	사업진행률	향후 추진세부계획(6월)
	0 천원	30 %	
❍ 사업계획 수립 및 계약 체결			❍ 주민 대상 현장설명회 개최 ❍ 현장시설물 설치 진행

전산정보과	스마트도시팀	팀장 오정석 (☎02-351-6381)	담당 홍진화 (☎02-351-6383)

15	무단투기 이동형 CCTV 설치	자원순환과

(2020.5월기준)

사업개요

- ❍ 사업기간 : 2020. 4. ~ 9.
- ❍ 사업위치 : 신사2동, 불광1동, 녹번동, 갈현2동 무단투기 지역
- ❍ 사업내용 : 무단투기 방지 이동형 CCTV 설치
- ❍ 사 업 비 : 60,000천원(구비 100%)

추진계획

분기	추진내용(개괄적)	진행정도(%)	사업비(천원)
1/4	❍	-	-
2/4	❍ 각 동별 설치장소 의견수렴 및 현지조사	30	-
3/4	❍ 이동형 CCTV 구매 및 배터리 구매	100	60,000
4/4	❍		

사업구체화 등 진행과정 상 주민의견	반영여부
❍ 무단투기 빈번한 장소 위주로 설치	반영

추진실적 및 세부계획

추진실적(누적)	집행액	사업진행률	향후 추진세부계획(6월)
	-천원	30%	
❍ 각 동별 설치 장소 의견수렴 *❍ 설치 장소 현장 조사 및 업체 미팅*			*❍ 설치 장소 행정예고 시행*

별첨 : 현장사진(사업완료 후 안내표지판 등)

자원순환과	청소관리팀	팀장 최용호 (☎7571)	담당 유철희 (☎7577)

16	다목적 CCTV 설치	전산정보과

(2020.5월기준)

사업개요

- ❍ 사업기간 : 2020. 1. ~ 2020. 8.
- ❍ 사업위치 : 연서로43길 17, 통일로80길 11
- ❍ 사업내용 : 다목적 CCTV 2개소 설치
- ❍ 사 업 비 : 40,000천원

추진계획

분기	추진내용(개괄적)	진행정도(%)	사업비(천원)
1/4	❍	-	0
2/4	❍ 세부계획 수립 및 계약 진행	100	0
3/4	❍ 현장 설치 및 준공	-	40,000
4/4	❍		

사업구체화 등 진행과정 상 주민의견	반영여부

추진실적 및 세부계획

추진실적(누적)	집행액	사업진행률	향후 추진세부계획(6월)
	0 천원	30 %	
❍ 사업계획 수립 및 계약 체결			❍ 주민 대상 현장설명회 개최 ❍ 현장시설물 설치 진행

전산정보과	스마트도시팀	팀장 오정석 (☎02-351-6381)	담당 홍진화 (☎02-351-6383)

17	아직도 어두운 밤인가봐요(CCTV설치)	전산정보과

(2020.5월기준)

사업개요

- ❍ 사업기간 : 2020. 1. ~ 2020. 8.
- ❍ 사업위치 : 갈현동 255-1
- ❍ 사업내용 : CCTV 1개소 설치
- ❍ 사 업 비 : 20,000천원

추진계획

분기	추진내용(개괄적)	진행정도(%)	사업비(천원)
1/4	❍	-	0
2/4	❍ 세부계획 수립 및 계약 진행	100	0
3/4	❍ 현장 설치 및 준공	-	20,000
4/4	❍		

사업구체화 등 진행과정 상 주민의견	반영여부

추진실적 및 세부계획

추진실적(누적)	집행액	사업진행률	향후 추진세부계획(6월)
	0 천원	30 %	
❍ 사업계획 수립 및 계약 체결			❍ 주민 대상 현장설명회 개최 ❍ 현장시설물 설치 진행

전산정보과	스마트도시팀	팀장 오정석 (☎02-351-6381)	담당 홍진화 (☎02-351-6383)

18	문화와 어울림이 함께하는 갈현1동	갈현제1동

(2020.5월기준)

사업개요

- ❍ 사업기간 : 2020. 5. ~ 2020. 12.
- ❍ 사업위치 : 갈현1동주민센터 및 갈곡리어린이공원
- ❍ 사업내용 : 마을밥상 및 작은 문화축제 개최
- ❍ 사 업 비 : 금5,000천원

추진계획

분기	추진내용(개괄적)	진행정도(%)	사업비(천원)
1/4	❍ 코로나19 예방 사업미추진	-	-
2/4	❍ 코로나19 확산추이에 따른 사업개시	10	-
3/4	❍ 마을밥상 추진	60	4,000
4/4	❍ 작은 문화축제 추진	100	1,000

사업구체화 등 진행과정 상 주민의견	반영여부

추진실적 및 세부계획

추진실적(누적)	집행액	사업진행률	향후 추진세부계획(6월)
	-천원	-%	
❍ 사업추진인력 및 회계담당자 교육실시(4.23.) - 코로나19로 인한 사업지연 대책논의 및 회계담당자 교육			❍ 코로나19 확산추이 변동상황을 고려한 사업개시 방향설정

갈현제1동	복지행정팀	팀장 박재균 (☎5091)	담당 박영주 (☎5095)

19	우리동네 가족만들기 “두지붕 한밥상”	갈현제1동

(2020.5월기준)

사업개요

- ❍ 사업기간 : 2020. 5. ~ 2020. 12.
- ❍ 사업위치 : 갈현1동주민센터 및 갈현노인복지관
- ❍ 사업내용 : 가족 자원봉사단 양성 및 홀몸어르신 매칭프로그램 진행
- ❍ 사 업 비 : 금6,000천원

추진계획

분기	추진내용(개괄적)	진행정도(%)	사업비(천원)
1/4	❍ 코로나19 예방 사업미추진	-	-
2/4	❍ 코로나19 확산추이에 따른 사업개시	10	-
3/4	❍ 가족봉사단 양성 및 프로그램 진행	80	3,800
4/4	❍ 어르신 나들이 행사	100	2,200

사업구체화 등 진행과정 상 주민의견	반영여부

추진실적 및 세부계획

추진실적(누적)	집행액	사업진행률	향후 추진세부계획(6월)
	-천원	-%	
❍ 사업추진인력 및 회계담당자 교육실시(4.23.) - 코로나19로 인한 사업지연 대책논의 및 회계담당자 교육			❍ 코로나19 확산추이 변동상황을 고려한 사업개시 방향설정

갈현제1동	복지행정팀	팀장 박재균 (☎5091)	담당 박영주 (☎5095)

20	어르신 웰다잉 프로젝트 나의 '버킷리스트'	갈현제1동

(2020.5월기준)

사업개요

- ❍ 사업기간 : 2020. 5. ~ 2020. 12.
- ❍ 사업위치 : 갈현1동주민센터 및 갈현노인복지관
- ❍ 사업내용 : 홀몸어르신 웰다잉 교육 및 버킷리스트 실행
- ❍ 사 업 비 : 금2,500천원

추진계획

분기	추진내용(개괄적)	진행정도(%)	사업비(천원)
1/4	❍ 코로나19 예방 사업미추진	-	-
2/4	❍ 코로나19 확산추이에 따른 사업개시	10	-
3/4	❍ 웰다잉교육 및 버킷리스트 작성	60	500
4/4	❍ 버킷리스트 실행	100	2,000

사업구체화 등 진행과정 상 주민의견	반영여부

추진실적 및 세부계획

추진실적(누적)	집행액	사업진행률	향후 추진세부계획(6월)
	-천원	-%	
❍ 사업추진인력 및 회계담당자 교육실시(4.23.) - 코로나19로 인한 사업지연 대책논의 및 회계담당자 교육			❍ 코로나19 확산추이 변동상황을 고려한 사업개시 방향설정

갈현제1동	복지행정팀	팀장 박재균 (☎5091)	담당 박영주 (☎5095)

21	다(多)크는 학교	갈현제1동

(2020.5월기준)

사업개요

- ❍ 사업기간 : 2020. 5. ~ 2020. 12.
- ❍ 사업위치 : 갈현1동주민센터 및 공공시설
- ❍ 사업내용 : 토탈공예를 통한 가족 및 공동체의식 고양
- ❍ 사 업 비 : 금4,500천원

추진계획

분기	추진내용(개괄적)	진행정도(%)	사업비(천원)
1/4	❍ 코로나19 예방 사업미추진	-	-
2/4	❍ 코로나19 확산추이에 따른 사업개시	10	-
3/4	❍ 토탈공예(레고블럭, 멀티블럭 만들기)	80	4,200
4/4	❍ 열린마을 강좌 실시	100	300

사업구체화 등 진행과정 상 주민의견	반영여부

추진실적 및 세부계획

추진실적(누적)	집행액	사업진행률	향후 추진세부계획(6월)
	-천원	-%	
❍ 사업추진인력 및 회계담당자 교육실시(4.23.) - 코로나19로 인한 사업지연 대책논의 및 회계담당자 교육			❍ 코로나19 확산추이 변동상황을 고려한 사업개시 방향설정

갈현제1동	복지행정팀	팀장 박재균 (☎5091)	담당 박영주 (☎5095)

22	청소년 예비작가 양성	갈현제1동

(2020.5월기준)

사업개요

- ❍ 사업기간 : 2020. 5. ~ 2020. 12.
- ❍ 사업위치 : 갈현1동주민센터 및 공공시설
- ❍ 사업내용 : 다양한 문학작품 읽고 내작품 창작하기
- ❍ 사 업 비 : 금2,000천원

추진계획

분기	추진내용(개괄적)	진행정도(%)	사업비(천원)
1/4	❍ 코로나19 예방 사업미추진	-	-
2/4	❍ 코로나19 확산추이에 따른 사업개시	10	-
3/4	❍ 청소년 문학창작활동	60	1,000
4/4	❍ 청소년 문학창작활동	100	1,000

사업구체화 등 진행과정 상 주민의견	반영여부

추진실적 및 세부계획

추진실적(누적)	집행액	사업진행률	향후 추진세부계획(6월)
	-천원	-%	
❍ 사업추진인력 및 회계담당자 교육실시(4.23.) - 코로나19로 인한 사업지연 대책논의 및 회계담당자 교육			❍ 코로나19 확산추이 변동상황을 고려한 사업개시 방향설정

갈현제1동	복지행정팀	팀장 박재균 (☎5091)	담당 박영주 (☎5095)

23	연신내 아나바다 놀이터	갈현제2동

(2020.5월기준)

사업개요

- ❍ 사업기간 : 2020. 6. ~ 9.
- ❍ 사업위치 : 연신내 차없는 거리
- ❍ 사업내용 : 학생들이 직접 체험공간, 길거리놀이터, 장터 운영
- ❍ 사 업 비 : 8,000천원

추진계획

분기	추진내용(개괄적)	진행정도(%)	사업비(천원)
1/4	❍ 사회적 거리두기 동참으로 회의 등 미진행 코로나19 안정화 이후 추진 예정	-	
2/4		-	
3/4			
4/4			

사업구체화 등 진행과정 상 주민의견	반영여부
❍ 해당없음	

추진실적 및 세부계획

추진실적(누적)	집행액	사업진행률	향후 추진세부계획(6월)
	-천원	-%	
❍ 해당없음			❍ 해당없음

갈현제2동	복지행정팀	팀장 김병환 (☎5121)	담당 이경신 (☎5125)

24	무단투기 이동형 CCTV 설치	자원순환과

(2020.5월기준)

사업개요

- ❍ 사업기간 : 2020. 4. ~ 9.
- ❍ 사업위치 : 신사2동, 불광1동, 녹번동, 갈현2동 무단투기 지역
- ❍ 사업내용 : 무단투기 방지 이동형 CCTV 설치
- ❍ 사 업 비 : 60,000천원(구비 100%)

추진계획

분기	추진내용(개괄적)	진행정도(%)	사업비(천원)
1/4	❍	-	-
2/4	❍ 각 동별 설치장소 의견수렴 및 현지조사	30	-
3/4	❍ 이동형 CCTV 구매 및 배터리 구매	100	60,000
4/4	❍		

사업구체화 등 진행과정 상 주민의견	반영여부
❍ 무단투기 빈번한 장소 위주로 설치	반영

추진실적 및 세부계획

추진실적(누적)	집행액	사업진행률	향후 추진세부계획(6월)
	-천원	30%	
❍ 각 동별 설치 장소 의견수렴 *❍ 설치 장소 현장 조사 및 업체 미팅*			*❍ 설치 장소 행정예고 시행*

별첨 : 현장사진(사업완료 후 안내표지판 등)

자원순환과	청소관리팀	팀장 최용호 (☎7571)	담당 유철희 (☎7577)

25	주민협치 마을공유공간 조성	갈현제2동

(2020.5월기준)

사업개요

- ❍ 사업기간 : 2020. 3. ~ 4.
- ❍ 사업위치 : 갈현제2동 주민센터 주차장 뒷 공간
- ❍ 사업내용 : 지역사회행사에 필요한 비품을 보관하는 공유공간 조성
- ❍ 사 업 비 : 17,000 천원

추진계획

분기	추진내용(개괄적)	진행정도(%)	사업비(천원)
1/4	❍ 마을공유공간 조성	80	17,000 천원
2/4	❍ 마을공유공간 물품 배치 및 정리	100	
3/4			
4/4			

사업구체화 등 진행과정 상 주민의견	반영여부
❍ 여러 주민이 이용하는 공간으로 안전 및 보안관리 필요 ❍ 단체장회의를 통한 이용 주의사항 안내, 주민관리자대표 선출하여 출입관리 및 주말·야간 등 취약시간대 순찰	반영

추진실적 및 세부계획

추진실적(누적)	집행액	사업진행률	향후 추진세부계획(6월)
	17,000천원	100%	
❍ 2020. 3. : 마을공유공간 조성 ❍ 2020. 4. ~ : 직능단체 구역별 물품 배치 및 이용			❍ 해당없음 : 사업완료

갈현제2동	복지행정팀	팀장 김병환 (☎5121)	담당 이경신 (☎5125)

현장 사진

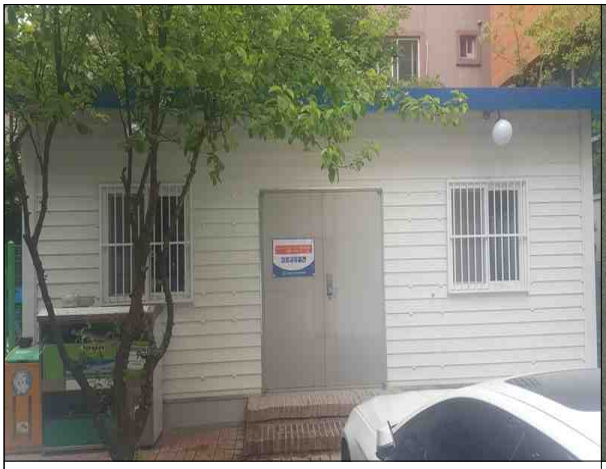	
마을공유공간 조성	참여예산사업 안내표지판
물품 보관	물품 보관

26	구산동 범죄예방 골목길 조성	도시경관과

(2020.5월기준)

사업개요

- ❍ 사업기간 : 2020. 하반기
- ❍ 사업위치 : 서오릉로 25길, 서오릉로 27길
- ❍ 사업내용 : 로고젝터, 태양광 도로표지병 설치
- ❍ 사 업 비 : 9,600천원

추진계획

분기	추진내용(개괄적)	진행정도(%)	사업비(천원)
1/4	❍ 사업계획 수립	10%	
2/4			
3/4			
4/4			

사업구체화 등 진행과정 상 주민의견	반영여부

추진실적 및 세부계획

추진실적(누적)	집행액	사업진행률	향후 추진세부계획(6월)
	천원	10%	
❍ 사업계획 수립			❍ 사업설명회 개최 ❍ 시설물 설치 및 준공 -코로나19로 인한 주민참여회의 연기에 따라 회의 등 미진행 안정화 이후 추진 예정

별첨 : 현장사진(사업완료 후 안내표지판 등)

도시경관과	도시디자인팀	팀장 나문섭 (☎7451)	담당 박하나 (☎7454)

26	구산동 범죄예방 골목길 조성사업	전산정보과

(2020.5월기준)

사업개요

- ❍ 사업기간 : 2020. 1. ~ 2020. 8.
- ❍ 사업위치 : 서오릉로 25길, 27길 골목길
- ❍ 사업내용 : 비상벨 2개소 설치
- ❍ 사 업 비 : 2,400천원

추진계획

분기	추진내용(개괄적)	진행정도(%)	사업비(천원)
1/4	❍	-	0
2/4	❍ 세부계획 수립 및 계약 진행	100	0
3/4	❍ 현장 설치 및 준공	-	2,400
4/4	❍		

사업구체화 등 진행과정 상 주민의견	반영여부

추진실적 및 세부계획

추진실적(누적)	집행액	사업진행률	향후 추진세부계획(6월)
	0 천원	30 %	
❍ 사업계획 수립 및 계약 체결			❍ 주민 대상 현장설명회 개최 ❍ 현장시설물 설치 진행

전산정보과	스마트도시팀	팀장 오정석 (☎02-351-6381)	담당 홍진화 (☎02-351-6383)

27	구산동 마을공원 시설정비	공원녹지과

(2020.5월기준)

사업개요

- ❍ 사업기간 : 2020. 4. ~ 8.
- ❍ 사업위치 : 구산동 340-1
- ❍ 사업내용 : 분수시설 정비 및 모래놀이장 정비
- ❍ 사 업 비 : 금25,000천원

추진계획

분기	추진내용(개괄적)	진행정도(%)	사업비(천원)
1/4	❍ 주민의견수렴 및 설계	20%	
2/4	❍ 사업시행 및 준공	10%	25,000
3/4	❍ -		
4/4	❍ -		

사업구체화 등 진행과정 상 주민의견	반영여부
❍ 어린이놀이터 모래교체 ❍ 분수대주변 원형턱 낮춤	반영

추진실적 및 세부계획

추진실적(누적)	집행액	사업진행률	향후 추진세부계획(6월)
	-천원	20%	
❍ 사업계획수립(4월) ❍ 주민의견수렴(4 ~ 6월)			❍ 사업시행 및 준공(6 ~ 8월)

공원녹지과	공원관리팀	팀장 이원영 (☎8006)	담당 주수현 (☎8009)

28	저소득 어르신 등 취약계층 밑반찬 만들어 드리기	구산동

(2020.5월기준)

사업개요

- ❍ 사업기간 : 2020. 6월 ~ 10월.(총5회)
- ❍ 사업대상 : 구산동 관내 취약계층
- ❍ 사업내용 : 취약계층 밑반찬 만들어 드리기
- ❍ 사 업 비 : 총3,000천원

추진계획

분기	추진내용(개괄적)	진행정도(%)	사업비(천원)
1/4	❍ 없음(코로나 19)		
2/4	❍ 실행계획 수립 및 추진(6월 1회)	26	800
3/4	❍ 총3회 추진(매월)	80	
4/4	❍ 총1회 추진(10월)	100	

사업구체화 등 진행과정 상 주민의견	반영여부
❍ 없음	

추진실적 및 세부계획

추진실적(누적)	집행액 800천원	사업진행률 %	향후 추진세부계획(7월)
❍ 사업추진협의 : 2020 .5월(새마을부녀회) - 코로나 19사유 추진회수 축소(8회→5회) - 대상가구 확대(매회 20가구 →35가구) ❍ 사업계획수립 : 2020 .6. 17 ❍ 사업추진(1회) - 6.23.(화) 새마을부녀회, 취약계층 35가구에 밑반찬 전달완료			❍ 7월 ~ 10월 매월 1회 밑반찬 만들어 드리기 추진 (새마을부녀회)

구산동	복지행정팀	팀장 박기원 (☎5151)	담당 박대진 (☎5152)

29	내 집 생활쓰레기는 내 집 앞에 버려요	대조동

(2020.5월기준)

사업개요

○ 사업기간 : 2020. 6월 ~ 12월

○ 위　　치 : 대조동 관내 골목길 및 배출표식 설치 희망주민 등

○ 사업내용 : 내 집 앞 생활쓰레기 배출표식 제작, 이동형 쓰레기 CCTV 및 로고젝터 설치, 홍보물 제작 등

○ 사 업 비 : 40,000천원

추진계획

분기	추진내용(개괄적)	진행정도(%)	사업비(천원)
1/4	❍		
2/4	❍ 주민의견 수렴 및 홍보 리플릿 제작	10	
3/4	❍ 쓰레기 표식 디자인 제작 및 희망주택 접수	60	10,000
4/4	❍ 쓰레기 표식 설치, CCTV 및 로고젝터 설치	100	40,000

사업구체화 등 진행과정 상 주민의견	반영여부
❍	

추진실적 및 세부계획

추진실적(누적)	집행액	사업진행률	향후 추진세부계획(6월)
	천원	10%	
❍ 사업추진계획 수립			❍ 2020. 6월 참여예산 지역회의 개최 예정 : 주민의견 수렴

대조동	복지행정팀	팀장 김영욱 (☎5181)	담당 이신령 (☎5182)

30	응암1동 참여예산 홍보영화 제작	응암제1동

(2020.5월기준)

사업개요

- ❍ 사업기간 : 2020. 4. 29 ~ 2020. 10. 30
- ❍ 사업위치 : 응암1동 관내
- ❍ 사업내용 : 응암1동의 주민자치 및 주민참여 관련 사업을 홍보하고, 사업에 적극 동참할 수 있도록 권장하기 위한 영화
- ❍ 사 업 비 : 36,600천원

추진계획

분기	추진내용(개괄적)	진행정도(%)	사업비(천원)
1/4	❍ 업체선정	20	36,600
2/4	❍ 자료수집 및 제작관련 회의, 제작준비	30	
3/4	❍ 촬영 및 편집		
4/4	❍ 독립영화 인증 및 상영회 개최		

사업구체화 등 진행과정 상 주민의견	반영여부
❍ 사업구체화 단계에서 수렴된 주민의견 내용 기재 - 해당 내용은 추후 사업모니터링 시 기준으로 활용	반영여부, 미반영사유 기재

추진실적 및 세부계획

추진실적(누적)	집행액	사업진행률	향후 추진세부계획(6월)
	천원	30%	
❍ 응암1동 참여예산 홍보영화 제작 용역체결(2020. 4. 28)			❍ 제작 준비 및 관련회의 등

별첨 : 현장사진(사업완료 후 안내표지판 등)

응암1동	복지행정팀	팀장 박성신 (☎5211)	담당 송혜영 (☎5212)

31	걷고싶은 마을길, 깨끗한 골목길	응암제2동

(2020.5월기준)

사업개요

- ❍ 사업기간 : 2020. 4. ~ 2020. 11.
- ❍ 사업위치 : 응암2동 취약지역(응암로 16길, 22길,오손마을마당주변 등)
- ❍ 사업내용 : 자원순환 교육, 보행로 확보위한 환경개선 캠페인, 골목회의 등
- ❍ 사 업 비 : 금20,000천원

추진계획

분기	추진내용(개괄적)	진행정도(%)	사업비(천원)
1/4	❍ 코로나19 확산으로 사업미추진	-	-
2/4	❍ 보행로 확보를 위한 상가 인식 개선 캠페인 활동, 골목회의 활동 개시	20	6,200
3/4	❍ 자원순환 시설 견학, 환경개선 활동	70	10,680
4/4	❍ 교육활동(EM효소만들기,에너지절약 등) 실시	100	3,120

사업구체화 등 진행과정 상 주민의견	반영여부

추진실적 및 세부계획

추진실적(누적)	집행액	사업진행률	향후 추진세부계획(6월)
	-천원	-%	
❍ 와우랩유치원 부분 및 우체국뒤 주택가 쓰레기 분리수거 관련 캠페인 진행			❍ 코로나19 확산추이 변동상황을 고려한 사업개시 방향설정

응암제2동	복지행정팀	팀장 신대욱 (☎5241)	담당 권혜경 (☎5264)

32	독거노인과 함께하는 건강한 동행	응암제2동

(2020.5월기준)

사업개요

- ❍ 사업기간 : 2020. 4. ~ 2020. 11.
- ❍ 사업위치 : 응암2동주민센터 및 관내노인복지관
- ❍ 사업내용 : 홀몸 어르신이 이웃과 소통하는 공감활동 프로그램 진행
- ❍ 사 업 비 : 금6,000천원

추진계획

분기	추진내용(개괄적)	진행정도(%)	사업비(천원)
1/4	❍ 코로나19 예방 사업미추진	-	-
2/4	❍ 코로나19 확산추이에 따른 사업개시	10	-
3/4	❍ 동행참여자 모집 및 나들이 활동	80	4,000
4/4	❍ 웃음치료 및 게임활동 진행	100	2,000

사업구체화 등 진행과정 상 주민의견	반영여부

추진실적 및 세부계획

추진실적(누적)	집행액	사업진행률	향후 추진세부계획(6월)
	-천원	-%	
❍ 관내 독거노인 관련 자료 모집에 대한 의견 교류			❍ 코로나19 확산추이 변동상황을 고려한 사업개시 방향설정

응암제2동	복지행정팀	팀장 신대욱 (☎5241)	담당 권혜경 (☎5264)

33	우리동네 육아사랑방 운영	응암제2동

(2020.5월기준)

사업개요

- ❍ 사업기간 : 2020. 1. ~ 2020. 12.
- ❍ 사업위치 : 행복한교회 3층 (응암로30길 5-9)
- ❍ 사업내용 : 육아사랑방 운영
- ❍ 사 업 비 : 금8,000천원

추진계획

분기	추진내용(개괄적)	진행정도(%)	사업비(천원)
1/4	❍ 코로나19 예방 사업미추진	-	-
2/4	❍ 코로나19 확산추이에 따른 운영 실시	10	1,000
3/4	❍ 공간 활용 프로그램 운영 추진	60	6,000
4/4	❍ 운영진 및 평가회의 개최	100	1,000

사업구체화 등 진행과정 상 주민의견	반영여부

추진실적 및 세부계획

추진실적(누적)	집행액	사업진행률	향후 추진세부계획(6월)
	-천원	-%	
❍ 코로나19로 인한 육아사랑방 개방 지연			❍ 코로나19 확산추이 변동상황을 고려해 운영 추진

응암제2동	복지행정팀	팀장 신대욱 (☎5241)	담당 권혜경 (☎5264)

34	함께해요! 컬러풀 응암2동	응암제2동

(2020.5월기준)

사업개요

- ❍ 사업기간 : 2020. 3 ~ 2020. 12.
- ❍ 사업위치 : 응암2동주민센터 및 다문화센터
- ❍ 사업내용 : 다문화가정 부모와 교육을 통한 문화교류 및 소통
- ❍ 사 업 비 : 금6,000천원

추진계획

분기	추진내용(개괄적)	진행정도(%)	사업비(천원)
1/4	❍ 코로나19 예방차 사업미추진	-	-
2/4	❍ 코로나19 확산추이에 따른 사업개시	10	-
3/4	❍ 문화교류 워크숍, 다문화음식 배우기	60	3,500
4/4	❍ 역사문화지역 견학	100	2,500

사업구체화 등 진행과정 상 주민의견	반영여부

추진실적 및 세부계획

추진실적(누적)	집행액	사업진행률	향후 추진세부계획(6월)
	-천원	-%	
❍ 다문화가족 수요조사 계획			❍ 코로나19 확산추이 변동상황을 고려한 사업개시 방향설정

응암제2동	복지행정팀	팀장 신대욱 (☎5241)	담당 권혜경 (☎5264)

35	우리동네 좋은동네	응암제3동

(2020.5월기준)

사업개요

- ❍ 사업기간 : 2020.03 ~ 2020.11
- ❍ 사업위치 : 은평구 은평로 68(다이소건물 3층 교육장)
- ❍ 사업내용 : 불광천 환경관리 및 주민들의 소통의 장 마련
- ❍ 사 업 비 : 15,000천원

추진계획

분기	추진내용(개괄적)	진행정도(%)	사업비(천원)
1/4	❍ 사업실행계획 수립 및 홍보	100	
2/4	❍ 참여자 모집	100	
3/4	❍ 참여자 확정 및 사업수행		
4/4	❍ 축제 전시 및 체험부스 운영 결과보고		

사업구체화 등 진행과정 상 주민의견	반영여부
❍ 사업구체화 단계에서 수렴된 주민의견 내용 기재 - 해당 내용은 추후 사업모니터링 시 기준으로 활용	반영여부, 미반영사유 기재

추진실적 및 계획

추진실적(누적)	집행액 천원	향후 추진계획(6월)
❍ 사업실행계획수립 및 홍보 ❍ 참여자 모집 (35명) - 신문만들기 : 10명 - 생태환경교육 : 25명		❍ 사업수행 - 신문만들기 (매주 월요일) 10:00 ~ 12:00 - 생태환경교육(매주 화요일) 14:00 ~ 16:00

별첨 : 현장사진(사업완료 후 안내표지판 등)

응암제3동	복지행정팀	팀장 최해범 (☎5271)	담당 남궁시우 (☎5272)

36	한 · 베 가족모임(다문화가정 한국,베트남 지원)	응암제3동

(2020.5월기준)

사업개요

- ❍ 사업기간 : 2020.03 ~ 2020.12
- ❍ 사업위치 : 응암정보도서관 내
- ❍ 사업내용 : 다문화 가정 2세를 대상으로 교육
- ❍ 사 업 비 : 11,000천원

추진계획

분기	추진내용(개괄적)	진행정도(%)	사업비(천원)
1/4	❍ 사업실행계획 수립 및 홍보	100	
2/4	❍ 참여자 모집	100	
3/4	❍ 참여자 확정 및 사업수행		
4/4	❍ 축제 전시 및 체험부스 운영 결과보고		

사업구체화 등 진행과정 상 주민의견	반영여부
❍ 사업구체화 단계에서 수렴된 주민의견 내용 기재 - 해당 내용은 추후 사업모니터링 시 기준으로 활용	반영여부, 미반영사유 기재

추진실적 및 계획

추진실적(누적)	집행액 천원	향후 추진계획(6월)
❍ 사업실행계획수립 및 홍보 ❍ 참여자 모집 (35명) - A반 : 18명 - B반 : 17명		❍ 사업수행(매주 토요일) - A반 : 14:00 ~ 16:00 - B반 : 14:00 ~ 16:00

별첨 : 현장사진(사업완료 후 안내표지판 등)

응암제3동	복지행정팀	팀장 최해범 (☎5271)	담당 남궁시우 (☎5272)

37	가죽공예 강사 양성과정	응암제3동

(2020.5월기준

사업개요

- ❍ 사업기간 : 2020.05 ~ 2020.12
- ❍ 사업위치 : 은평구 가좌로6길 8(지하)개인주택 14평
- ❍ 사업내용 : 경력단절여성을 대상으로 가죽공예 강사 양성교육
- ❍ 사 업 비 : 14,000천원

추진계획

분기	추진내용(개괄적)	진행정도(%)	사업비(천원)
1/4	❍ 사업실행계획 수립 및 홍보	100	
2/4	❍ 교육수강생 모집	100	
3/4	❍ 수강생 확정 및 사업수행		
4/4	❍ 축제 전시 및 체험부스 운영 결과보고		

사업구체화 등 진행과정 상 주민의견	반영여부
❍ 사업구체화 단계에서 수렴된 주민의견 내용 기재 - 해당 내용은 추후 사업모니터링 시 기준으로 활용	반영여부, 미반영사유 기재

추진실적 및 계획

추진실적(누적)	집행액 천원	향후 추진계획(6월)
❍ 사업실행계획수립 및 홍보 ❍ 수강생 확정 - A반 : 15명 - B반 : 15명		❍ 사업수행(매주 금요일) - A반 : 10:00 ~ 13:00 - B반 : 14:00 ~ 17:00

별첨 : 현장사진(사업완료 후 안내표지판 등)

응암제3동	복지행정팀	팀장 최해범 (☎5271)	담당 남궁시우 (☎5272)

38	찾아가는 역촌 노노케어 봉사단 운영	역촌동

(2020.6월기준

사업개요

❍ 사업기간 : 2020. 6월 ~ 12월

❍ 사업위치 : 역촌동 관내

❍ 사업내용 : 건강한 어르신을 자원봉사자로 모집하여 직접 반찬을 만들고, 홀몸어르신에게 다양한 메뉴의 반찬을 배달하며 말벗제공과 안부 확인을 통해 세대간 돌봄 생태계 구축 및 공동체 활성화에 기여

❍ 사 업 비 : 40,000천원

추진계획

분기	추진내용(개괄적)	진행정도(%)	사업비(천원)
1/4	❍ 봉사자 모집 및 수혜자 선정	20%	2,000
2/4	❍ 노노케어 사업 진행	30%	19,000
3/4	❍ 노노케어 사업 진행	30%	13,000
4/4	❍ 노노케어 사업 진행 ❍ 사업 정산 및 결과 보고	20%	6,000

사업구체화 등 진행과정 상 주민의견	반영여부
❍ 사업구체화 단계에서 수렴된 주민의견 내용 기재 - 해당 내용은 추후 사업모니터링 시 기준으로 활용	반영여부, 미반영사유 기재

추진실적 및 계획

추진실적(누적)	집행액 원	향후 추진계획(7월)
❍ 자원봉사자 모집 및 관리자 선정 : 26명 ❍ 법정복지대상수혜대상자 선정 : 50명 ❍ 찾아가는 역촌 노노케어 봉사단 발대식 개최 : 2020. 6. 23(화) ❍ 1~2회차 노노케어 반찬 제작 및 전달		❍노노케어 사업 3~4회차 진행

역촌동	복지행정팀	팀장 안창남 (☎5301)	담당 이은경 (☎5302)

별첨 : 현장사진(사업완료 후 안내표지판 등)

노노케어 발대식	노노케어 발대식
반찬 제작	반찬 제작

39	새락골 어린이공원 화장실정비사업	공원녹지과

(2020.5월기준

사업개요

- ❍ 사업기간 : 2020. 3. 24. ~ 4. 21.
- ❍ 사업위치 : 신사동 5-21
- ❍ 사업내용 : 철거공사1식, 도시설치공사1식, 타일공사1식, 배관공사1식
- ❍ 사 업 비 : 금28,448천원

추진계획

분기	추진내용(개괄적)	진행정도(%)	사업비(천원)
1/4	❍공사시행 및 준공	100	28,448
2/4	❍		
3/4	❍		
4/4	❍		

사업구체화 등 진행과정 상 주민의견	반영여부
❍ 어린이가 이용 가능한 세면대 및 도기 설치	반영

추진실적

추진실적	집행액	사업진행률	향후 추진세부계획(6월)
	28,448천원	100%	
❍ 공사시행 및 준공(3. 24. ~ 4. 21.)			

별첨 : 현장사진

공원녹지과	공원관리팀	팀장 이원영 (☎8006)	담당 주수현 (☎8009)

40	위험한 보행로를 정비해주세요	도로과

(2020.5월기준

사업개요

- ❍ 사업기간 : 2020. 3. ~ 6.
- ❍ 사업위치 : 가좌로12길 12(신사 형진APT 주차장입구 옆)
- ❍ 사업내용 : 급경사로 보행로 정비(계단 조성)
- ❍ 사 업 비 : 3,000천원

추진계획

분기	추진내용(개괄적)	진행정도(%)	사업비(천원)
1/4	❍ 공사발주 및 계약	100	
2/4	❍ 공사착공 및 완료	-	3,000
3/4	❍		
4/4	❍		

사업구체화 등 진행과정 상 주민의견	반영여부

추진실적 및 세부계획

추진실적(누적)	집행액	사업진행률	향후 추진세부계획(6월)
	-천원	10%	
❍ 공사업체 계약(3. 23.)			❍ 공사시행(6월)

별첨 : 현장사진(사업완료 후 안내표지판 등)

도로과	도로계획팀	팀장 윤옥진 (☎7901)	담당 김지하 (☎7904)

▢ 현장사진

41	안전한 보행을 위한 손잡이 설치	도로과

(2020.5월기준

사업개요

- ❍ 사업기간 : 2020. 3. ~ 11.
- ❍ 사업위치 : 은평터널로11길 10 외 2개소
- ❍ 사업내용 : 핸드레일난간 설치 및 계단보수
- ❍ 사 업 비 : 15,000천원

추진계획

분기	추진내용(개괄적)	진행정도(%)	사업비(천원)
1/4	❍ 공사업체 계약	100	
2/4	❍ 공사시행(2개소)	-	10,000
3/4	❍	-	
4/4	❍ 공사시행(1개소)	-	5,000
사업구체화 등 진행과정 상 주민의견			반영여부

추진실적 및 세부계획

추진실적(누적)	집행액	사업진행률	향후 추진세부계획(6월)
	-천원	10%	
❍ 공사(펜스설치) 업체 계약(3월) ※ 사업대상지 3개소 중 은평터널로11길 10 계단은 금년도에 편백마을 주거환경개선사업(주거재생과 시행)으로 정비할 예정이므로 정비완료 후 펜스를 설치하고자 함.(10월이후)			❍ 사업대상지 2개소 공사시행(6월) - 은평터널로9가길 3 - 은평터널로 5길 15

별첨 : 현장사진(사업완료 후 안내표지판 등)

도로과	도로계획팀	팀장 윤옥진 (☎7901)	담당 김지하 (☎7904)

▢ 현장사진

	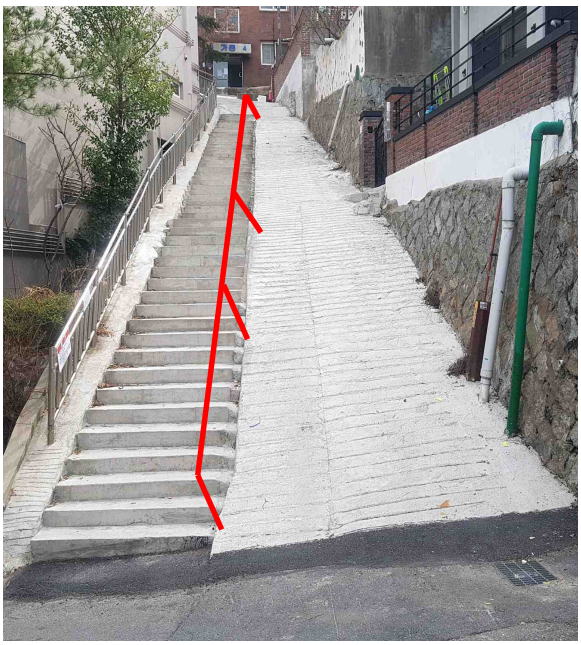
은평터널로11길 10(10월 정비예정)	은평터널로 9가길 3(6월 정비예정)

은평터널로 5길 15(6월 정비예정)	

42	무단투기 이동형 CCTV 설치	자원순환과

(2020.5월기준

사업개요

- ❍ 사업기간 : 2020. 4. ~ 9.
- ❍ 사업위치 : 신사2동, 불광1동, 녹번동, 갈현2동 무단투기 지역
- ❍ 사업내용 : 무단투기 방지 이동형 CCTV 설치
- ❍ 사 업 비 : 60,000천원(구비 100%)

추진계획

분기	추진내용(개괄적)	진행정도(%)	사업비(천원)
1/4	❍	-	-
2/4	❍ 각 동별 설치장소 의견수렴 및 현지조사	30	-
3/4	❍ 이동형 CCTV 구매 및 배터리 구매	100	60,000
4/4	❍		

사업구체화 등 진행과정 상 주민의견	반영여부
❍ 무단투기 빈번한 장소 위주로 설치	반영

추진실적 및 세부계획

추진실적(누적)	집행액	사업진행률	향후 추진세부계획(6월)
	-천원	30%	
❍ 각 동별 설치 장소 의견수렴 *❍ 설치 장소 현장 조사 및 업체 미팅*			*❍ 설치 장소 행정예고 시행*

별첨 : 현장사진(사업완료 후 안내표지판 등)

자원순환과	청소관리팀	팀장 최용호 (☎7571)	담당 유철희 (☎7577)

43	우리동네 행복충전소	어르신복지과

(2020.5월기준

사업개요

- ❍ 사업기간 : 2020. 1. 2. ~ 2020. 11. 3.
- ❍ 사업위치 : 구립신사노인복지관(은평구 증산로15길 47)
- ❍ 사업내용 : 저소득 재가 어르신의 치매예방을 위한 집단 프로그램
- ❍ 사 업 비 : 10,000,000원

추진계획

분기	추진내용(개괄적)	진행정도(%)	사업비(천원)
1/4	❍ 치매예방프로그램 4회기 진행 - 1회기: 오리엔테이션 - 2회기: 치매선별검사, 노인우울증& 생활만족도 조사 - 3회기: 원예활동 - 4회기: 요리활동	8.7%	471,6
2/4	❍		
3/4	❍		
4/4	❍		

사업구체화 등 진행과정 상 주민의견	반영여부
	복지관 내에서 사업 추진함.

추진실적 및 세부계획

추진실적(누적)	집행액	사업진행률	향후 추진세부계획(6월)
	471,6천원	8.7%	
❍ 치매예방프로그램 4회기 진행 - 1회기: 오리엔테이션 - 2회기: 치매선별검사・노인우울증・ 생활만족도 검사 - 3회기: 원예활동 - 4회기: 요리활동			❍코로나바이러스감염증-19로 인해 2/10부터 복지관 휴관이 진행중임. 이에 상황 변화에 따라 사업을 운영할 예정이며, 효율적인 운영을 위해 2개의 조로 나누어 진행할 계획임.

별첨 : 현장사진(사업완료 후 안내표지판 등)

어르신복지과	어르신여가팀	팀장 고덕환 (☎7161)	담당 조위진 (☎7163)

별첨 : 현장사진

치매예방프로그램 오리엔테이션	치매예방프로그램 1회기 -> 치매선별검사, 노인우울증&생활만족도 조사
치매예방프로그램 2회기 -> 원예활동	치매예방프로그램 3회기 -> 요리활동

44	증산로 7길 32 골목길 계단 정비사업	도로과

(2020.5월기준

사업개요

- ❍ 사업기간 : 2020. 3. ~ 6.
- ❍ 사업위치 : 증산로7길 32
- ❍ 사업내용 : 골목길 계단 정비
- ❍ 사 업 비 : 20,000천원

추진계획

분기	추진내용(개괄적)	진행정도(%)	사업비(천원)
1/4	❍ 공사발주 및 계약	100	
2/4	❍ 공사착공 및 완료	-	20,000
3/4	❍		
4/4	❍		

사업구체화 등 진행과정 상 주민의견	반영여부
❍ 계단과 경사로를 병행하여 설치 요청	반영

추진실적 및 세부계획

추진실적(누적)	집행액	사업진행률	향후 추진세부계획(6월)
	-천원	10%	
❍ 공사업체 계약(3. 23.) ❍ 사업설명회 개최(4. 29.) - 증산동주민센터/참여예산위원 등 7명 ❍ 공사착공(5. 25.)			❍ 공사완료(6월)

별첨 : 현장사진(사업완료 후 안내표지판 등)

도로과	도로계획팀	팀장 윤옥진 (☎7901)	담당 김지하 (☎7904)

▢ 현장사진

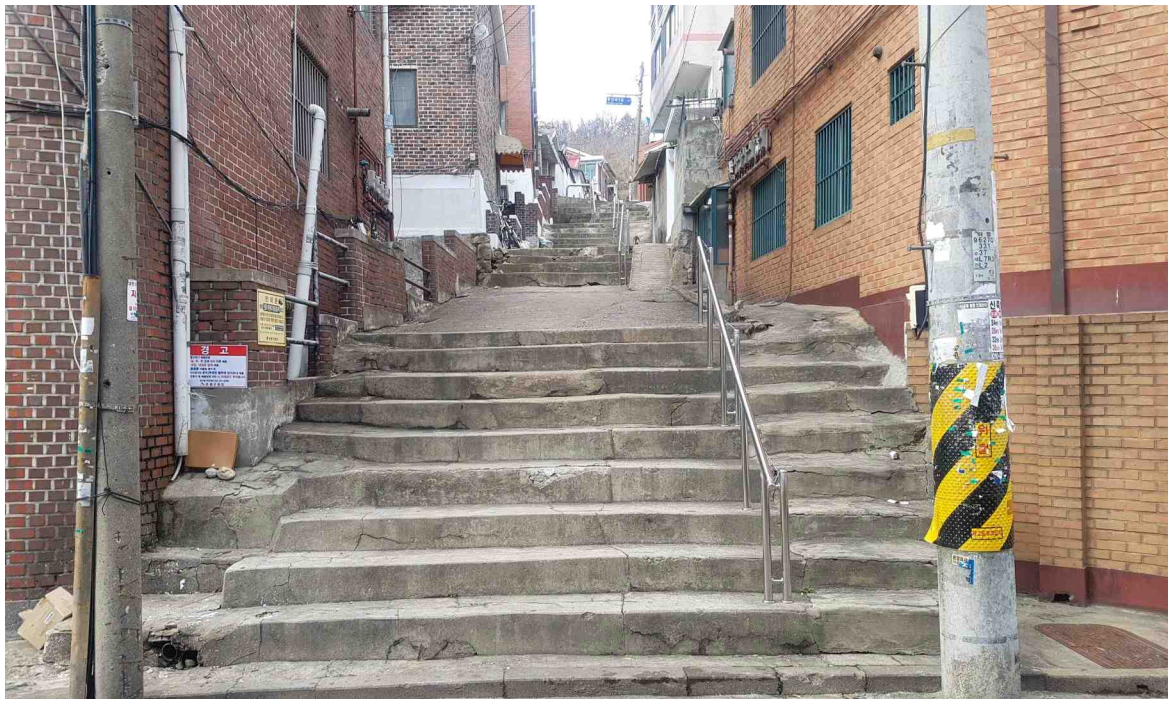

45	증산동 시루뫼 유래비 주변 정비	공원녹지과

(2020.5월기준

사업개요

- ❍ 사업기간 : 2020. 5. 11. ~ 2020. 6. 20.
- ❍ 사업위치 : 서울특별시 은평구 증산동 199-9인근
- ❍ 사업내용 : 유래비 주변 평탄화 작업 및 쉼터 조성
- ❍ 사 업 비 : 20,000천원

추진계획

분기	추진내용(개괄적)	진행정도(%)	사업비(천원)
1/4	❍ 현장조사 및 추진계획 수립	30%	
2/4	❍ 주민의견청취 수렴 및 공사 시행	60%	
3/4	❍ 공사 준공	100%	20,000
4/4	❍		

사업구체화 등 진행과정 상 주민의견	반영여부
❍ 안내판 설치 위치 선정 및 관내 주요시설물 내용표기 등 의견 반영	반영
❍ 기존 유래비 보존하고 쉼터 휴게 공간 최대한 확보	반영
❍ 유래비와 휴식 공간을 분리하여 조성	반영
❍ 쉼터 공간에 의자 추가 설치	반영
❍ 기존 조경석을 활용하고 추가로 조경석을 설치	반영
❍ 수목 식재시 계절과 주변 환경 고려	반영

추진실적 및 세부계획

추진실적(누적)	집행액	사업진행률	향후 추진세부계획(6월)
	천원	60%	
❍ 현장조사 및 추진계획 수렴 ❍ 주민의견청취 수렴 (2020. 4. 23.) ❍ 공사 발주 (2020. 5. 6.) ❍ 공사 착공 (2020. 5. 11.)			❍ 공사 준공

별첨 : 현장사진(사업완료 후 안내표지판 등)

공원녹지과	조경팀	팀장 신희숙 (☎8011)	담당 김성현 (☎8013)

46	수색로 도로변 걷고 싶은 거리 조성	공원녹지과

(2020.5월기준

사업개요

- ❍ 사업기간 : 2020. 5. 11. ~ 2020. 6. 20.
- ❍ 사업위치 : 서울특별시 은평구 수색로 280 ~ 217
- ❍ 사업내용 : 띠녹지 조성
- ❍ 사 업 비 : 15,000천원

추진계획

분기	추진내용(개괄적)	진행정도(%)	사업비(천원)
1/4	❍ 현장조사 및 추진계획 수립	30%	
2/4	❍ 주민의견청취 수렴 및 공사 시행	60%	
3/4	❍ 공사 준공	100%	15,000
4/4	❍		

사업구체화 등 진행과정 상 주민의견	반영여부
❍ 정비정돈 잘하고 고급스러운 나무로 심었으면 함	반영

추진실적 및 세부계획

추진실적(누적)	집행액	사업진행률	향후 추진세부계획(6월)
	천원	60%	
❍ 현장조사 및 추진계획 수렴 ❍ 주민의견청취 수렴 (2020. 4. 22.) ❍ 공사 발주 (2020. 5. 6.) ❍ 공사 착공 (2020. 5. 11.)			❍ 공사 준공

별첨 : 현장사진(사업완료 후 안내표지판 등)

공원녹지과	조경팀	팀장 신희숙 (☎8011)	담당 김성현 (☎8013)

47	독립운동 기념 국기 게양대 제작 설치	자치안전과

(2020.5월기준

사업개요

- ❍ 사업기간 : 2020. 8. ~ 2020. 10.
- ❍ 사업위치 : 수색역 광장 앞
- ❍ 사업내용 : 태극기 군집기(6기) 상시게양 거리 조성
- ❍ 사 업 비 : 10,000천원

추진계획

분기	추진내용(개괄적)	진행정도(%)	사업비(천원)
1/4	❍		
2/4	❍		
3/4	❍ 시공업체 선정 및 공사시행	100	10,000
4/4	❍		

사업구체화 등 진행과정 상 주민의견	반영여부
❍ 사업구체화 단계에서 수렴된 주민의견 내용 기재 - 해당 내용은 추후 사업모니터링 시 기준으로 활용	반영여부, 미반영사유 기재

추진실적 및 세부계획

추진실적(누적)	집행액	사업진행률	향후 추진세부계획(6월)
	0천원	0%	❍ 사업계획수립 ❍ 사업설명회 개최

별첨 : 현장사진(사업완료 후 안내표지판 등)

자치안전과	자치행정팀	팀장 김보령 (☎6301)	담당 박초희 (☎6306)

48	우리동네 마을문화지킴이를 통한 **물빛마을 화합 프로젝트**	수색동

(2020.5월기준

사업개요

❍ 사업기간 : 2020. 7월 ~ 11월

❍ 사업위치 : 수색동 관내

❍ 사업내용

1) 물빛마을 한여름 축제

- 기 간 : 2020. 7월 ~ 8월 중
- 위 치 : 수색역 광장
- 주요내용 : 아동들을 위한 물놀이 Zone 운영, 먹거리 부스 운영, 각종 체험부스 운영, 놀이체험 Zone 운영, 이벤트 Zone 운영 등

2) 물빛마을 화합 축제

- 기 간 : 2020. 10월 중
- 위 치 : 수색역 광장 또는 수색4구역 아파트 단지 내
- 주요내용 : 수색동 역사 관련 사진전, 이웃과의 인사 캠페인, 주민 의견수렴, 각종 체험부스, 먹거리 부스 등

❍ 사 업 비 : 15,000천원

추진계획

분기	추진내용(개괄적)	진행정도(%)	사업비(천원)
1/4	❍	-	
2/4	❍ 참여예산위원 신규모집 ❍ 사업추진여부 및 방향 논의	5%	
3/4	❍ 사업계획수립 및 추진내용 논의	25%	
4/4	❍ 사업추진	70%	

사업구체화 등 진행과정 상 주민의견	반영여부
❍ 코로나19 여파로 7월~8월 중 물놀이 행사(물빛마을 한여름 축제) 추진은 어려울 것으로 예상되어 두 개의 행사를 하나로 통합하되, 코로나19 확산을 방지할 수 있는 방향으로 계획변경 필요	반영

추진실적 및 세부계획

추진실적(누적)	집행액	사업진행률	향후 추진세부계획(6월)
	천원	5%	
❍ 동 참여예산위원회 정비 - 총 구성인원 37명(신규위원 10명 포함) ❍ 사업추진여부 논의 - 코로나19로 사업추진시기 및 내용 변경 논의 ☞ 물빛마을 한여름 축제 및 화합축제를 통합하여 추진 : 10월 경(예정)			❍ 사업 추진시기 및 방향 논의

수색동	복지행정팀	팀장 장성표 (☎5421)	담당 이지영 (☎5422)

49	향림공원 경계지역 수목 식재 사업	진관동

(2020.5월기준

사업개요

- ❍ 사업기간 : 2020. 5. 10. ~ 5. 20.
- ❍ 사업위치 : 박석고개 13단지, 은뜨락아파트 주변 향림공원 경계지역
- ❍ 사업내용 : 사철나무, 매자나무, 자산홍 등 식재
- ❍ 사 업 비 : 10,000천원

추진계획

분기	추진내용(개괄적)	진행정도(%)	사업비(천원)
1/4	❍		
2/4	❍ 계약체결 및 수목 식재	100	10,000
3/4	❍ 사후점검 실시		
4/4	❍ 사후점검 실시		

사업구체화 등 진행과정 상 주민의견	반영여부
사업 시행시 주민들과 함께 수종 선택 후 사업 시행 - 인근 아파트 관리소장, 입주자 대표회장 등과 논의 후 수종 선택	반영

추진실적 및 세부계획

추진실적(누적)	집행액	사업진행률	향후 추진세부계획(6월)
	10,000천원	100%	
❍ 사업계획수립 및 계약체결 ❍ 수목식재 사업 시행			❍ 사후점검 실시

별첨 : 현장사진(사업완료 후 안내표지판 등)

진관동	복지행정팀	팀장 김종수 (☎5451)	담당 임덕규 (☎5452)

현장사진

사업 전	사업 후
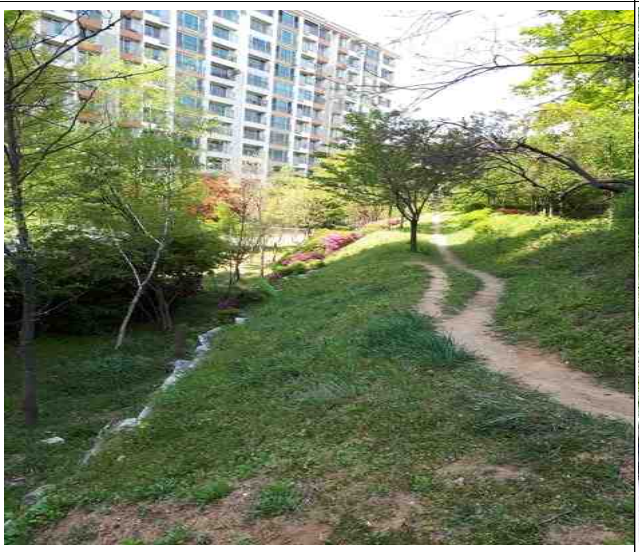	
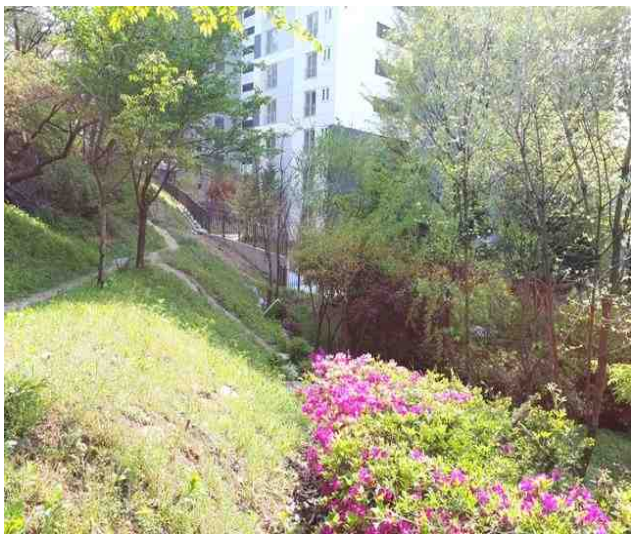	

50	작은도서관 명칭 개선하여 문학동네 만들기	문화관광과

(2020.5월기준

사업개요

- ❍ 사업기간 : 2020. 1. ~ 2020. 12.
- ❍ 사업위치 : 진관동 관내 작은도서관(28개소)
- ❍ 사업내용 : 진관동 작은도서관 명칭변경, 문인들의 도서 구입 및 안내판 설치 등
- ❍ 사 업 비 : 30,000천원

추진계획

분기	추진내용(개괄적)	진행정도(%)	사업비(천원)
1/4	❍ 코로나 19로 인한 작은도서관 휴관	0	
2/4	❍		
3/4	❍		
4/4	❍		

사업구체화 등 진행과정 상 주민의견	반영여부

추진실적 및 세부계획

추진실적(누적)	집행액	사업진행률	향후 추진세부계획(6월)
	0천원	%	❍ 코로나19 안정 상태 후, 동주민센터 담당자, 사업제안자 등과 간담회 진행

문화관광과	도서관진흥팀	팀장 육계현(☎6531)	담당 임소연(☎6534)

51	맞벌이 부부 아이돌봄 사업	불광제2동

(2020.5월기준

사업개요

- ❍ 사업기간 : 2020. 3. ~ 12.
- ❍ 사업위치 : 불광도시재생지원센터(연서로41길 15)
- ❍ 사업내용 : 불광2동 거주 맞벌이 부부를 위한 주말 아이돌봄
- ❍ 사 업 비 : 금10,000천원

추진계획

분기	추진내용(개괄적)	진행정도(%)	사업비(천원)
1/4	❍ 3월부터 매주 토요일 아이돌봄 시행	-	1,000
2/4	❍ 매주 토요일 아이돌봄 시행	-	3,000
3/4	❍ 매주 토요일 아이돌봄 시행	-	3,000
4/4	❍ 매주 토요일 아이돌봄 시행	-	3,000

사업구체화 등 진행과정 상 주민의견	반영여부
❍ 코로나19 확산으로 인해 불특정 다수 주민 대상으로 공공시설 내에서 사업 추진 어려움.	반영

추진실적 및 세부계획

추진실적(누적)	집행액	사업진행률	향후 추진세부계획(6월)
	- 천원	- %	
❍ 불광제2동 주민자치회 회의에 따라 불광도시재생지원센터 사용이 안 될 시 관내 어린이집에서 추진 검토			❍ 코로나19 확산 상황에 따라 추진 여부 결정

불광제2동	복지행정팀	팀장 김부석 (☎5061)	담당 이혜진 (☎5063)

52	쓰레기 분리수거방법 홍보 사업	불광제2동

(2020.5월기준

사업개요

- ❍ 사업기간 : 2020. 상반기(7월)/하반기(10월)
- ❍ 사업위치 : 불광2동 관내
- ❍ 사업내용 : 자원봉사 학생들과 함께 우리 마을 환경정비 캠페인 및 쓰레기 분리수거 방법 홍보
- ❍ 사 업 비 : 금7,000천원

추진계획

분기	추진내용(개괄적)	진행정도(%)	사업비(천원)
1/4	❍ 쓰레기 투기 지역	-	-
2/4	❍ 환경정비 캠페인 계획 수립	-	-
3/4	❍ 상반기 환경정비 캠페인 및 분리수거 방법 홍보	-	3,500
4/4	❍ 김장철맞이 쓰레기 분리수거 방법 홍보	-	3,500

사업구체화 등 진행과정 상 주민의견	반영여부
❍ 자원봉사 학생 모집은 코로나19 상황 진정 될 때까지 보류	반영

추진실적 및 세부계획

추진실적(누적)	집행액	사업진행률	향후 추진세부계획(6월)
	-천원	-%	
❍ 불광제2동 주민자치회 회의에 따라 코로나19로 인해 학생 모집이 어려우므로 통장협의회 협조 검토			❍ 코로나19 확산 상황에 따라 추진 여부 결정

불광제2동	복지행정팀	팀장 김부석 (☎5061)	담당 이혜진 (☎5063)

53	마을재생프로젝트, 골목길로 나오자!	갈현제1동

(2020.5월기준

사업개요

- ❍ 사업기간 : 2020. 5. ~ 2020. 12.
- ❍ 사업위치 : 갈현1동 1통~5통(재개발해제구역)
- ❍ 사업내용 : 사업구역내 환경개선 및 정비
- ❍ 사 업 비 : 금20,000천원

추진계획

분기	추진내용(개괄적)	진행정도(%)	사업비(천원)
1/4	❍ 코로나19 예방 사업미추진	-	-
2/4	❍ 코로나19 확산추이에 따른 사업개시	10	-
3/4	❍ 주민설명회 및 세부사업내용 결정	40	2,000
4/4	❍ 사업내용 추진	100	18,000

사업구체화 등 진행과정 상 주민의견	반영여부

추진실적 및 세부계획

추진실적(누적)	집행액	사업진행률	향후 추진세부계획(6월)
	-천원	-%	
❍ 사업추진인력 및 회계담당자 교육실시(4.23.) - 코로나19로 인한 사업지연 대책논의 및 회계담당자 교육			❍ 코로나19 확산추이 변동상황을 고려한 사업개시 방향설정

갈현제1동	복지행정팀	팀장 박재균 (☎5091)	담당 박영주 (☎5095)

54	좌월어린이공원 정비사업	자원순환과 공원녹지과

(2020.5월기준)

사업개요

- ❍ 사업기간 : 2020. 3. ~ 12.
- ❍ 사업위치 : 좌월어린이공원 등
- ❍ 사업내용 : 운동기구, 등의자 신설 및 교체, 화장실 정비
- ❍ 사 업 비 : 20,000천원(공원녹지과-14,000천원, 자원순환과-6,000천원)

추진계획

분기	추진내용(개괄적)	진행정도(%)	사업비(천원)
1/4	❍ 추진계획 수립	10%	
2/4	❍ 관급자재 구매 및 계약	50%	8,700
3/4	❍		
4/4	❍		

사업구체화 등 진행과정 상 주민의견	반영여부

추진실적 및 세부계획

추진실적(누적)	집행액	사업진행률	향후 추진세부계획(6월)
	14,321천원	50%	
❍ 사업계획수립 ❍ 관급자재 구매 및 계약			❍ 공사 시행

별첨 : 현장사진(사업완료 후 안내표지판 등)

자원순환과	청소행정팀	팀장 김영태 (☎7561)	담당 안태훈 (☎7564)
공원녹지과	공원관리팀	팀장 이원영 (☎8006)	담당 주수현 (☎8009)

55	사랑의 김장나눔	역촌동

(2020.5월기준

사업개요

- ❍ 사업기간 : 2020년 10월~12월
- ❍ 사업위치 : 역촌동
- ❍ 사업내용 : 김장을 담아 지역 어르신과 취약계층에게 나눔
- ❍ 사 업 비 : 6,000천원

추진계획

분기	추진내용(개괄적)	진행정도(%)	사업비(천원)
1/4	❍ -	-	-
2/4	❍ -	-	-
3/4	❍ -	-	-
4/4	❍ 김장담그기 인원 파악 및 업무분장 김장 재료 준비, 김장담그기, 김장 포장 및 전달	100%	6,000

사업구체화 등 진행과정 상 주민의견	반영여부
❍	

추진실적 및 세부계획

추진실적(누적)	집행액	사업진행률	향후 추진세부계획(6월)
	천원	%	
추진실적 없음			6월 추진계획 없음

별첨 : 현장사진(사업완료 후 안내표지판 등)

역촌동	복지행정팀	팀장 안창남 (☎5301)	담당 조민정 (☎5304)

56	은 평 탐 구 생 활	역촌동

(2020.5월기준

사업개요

❍ 사업기간 : 2020년 10월~12월

❍ 사업위치 : 은평한옥마을

❍ 사업내용 : 역촌동 다문화 10가족(부모와 어린이 조부모 포함)을 모집하여 한문화특구인 은평한옥마을을 소개한 자료집(4개국 언어로 제작 예정)을 지참하고 전문해설사와 함께 찾아보고 체험하는 은평 나들이.

❍ 사 업 비 : 2,000천원

추진계획

분기	추진내용(개괄적)	진행정도(%)	사업비(천원)
1/4	❍		
2/4	❍		
3/4	❍		
4/4	❍행사 및 코스 기획, 행사코스 및 프로그램사전점검,행사진행	100%	2,000천원
사업구체화 등 진행과정 상 주민의견			반영여부

추진실적 및 세부계획

추진실적(누적)	집행액	사업진행률	향후 추진세부계획(6월)
	천원	%	
추진실적 없음			6월 추진계획 없음

별첨 : 현장사진(사업완료 후 안내표지판 등)

역촌동	복지행정팀	팀장 안창남 (☎5301)	담당 조민정 (☎5304)

57	나의 청춘 스케치	역촌동

(2020.5월기준

사업개요

- ❍ 사업기간 : 2020년 9월~12월
- ❍ 사업위치 : 역촌동주민센터
- ❍ 사업내용 : 빠른 사회 변화와 속도 위주의 생활 속에 점점 설자리를 잃어가는 우리 어르신들에게 미술활동을 통해 본인의 자존감을 높이고 성취감을 이루면서 소근육과 두뇌 회전을 시켜 줌으로써 정신건강에 활력을 넣는 것은 물론이고 자신감 상승의 기회가 됨.
- ❍ 사 업 비 : 3,000천원

추진계획

분기	추진내용(개괄적)	진행정도(%)	사업비(천원)
1/4	❍ -	-	-
2/4	❍ -	-	-
3/4	❍ 수업진행	25%	750천원
4/4	❍ 수업진행	75%	2,250천원
사업구체화 등 진행과정 상 주민의견			반영여부

추진실적 및 세부계획

추진실적(누적)	집행액 (천원)	사업진행률 (%)	향후 추진세부계획(6월)
추진실적 없음			6월 추진계획 없음

별첨 : 현장사진(사업완료 후 안내표지판 등)

역촌동	복지행정팀	팀장 안창남 (☎5301)	담당 조민정 (☎5304)

58	건강증진으로 복지열매 맺기	역촌동

(2020.5월기준

사업개요

- ❍ 사업기간 : 2020년 9월~12월
- ❍ 사업위치 : 역촌동주민센터
- ❍ 사업내용: 심신이 불편한 노약자와 일반주민에게 힐링체조를 통해 지역사회의 치매예방 및 건강증진을 도모하기 위한 사업을 추진함.
- ❍ 사 업 비 : 4,000천원

추진계획

분기	추진내용(개괄적)	진행정도(%)	사업비(천원)
1/4	❍		
2/4	❍		
3/4	❍건강 증진 및 인지기능 향상을 위한 1단계-3단계 운동 완성화 단계	25%	1,000천원
4/4	❍건강 증진 및 인지기능 향상을 위한 1단계-3단계 운동 완성화 단계	75%	3,000천원
사업구체화 등 진행과정 상 주민의견			반영여부

추진실적 및 세부계획

추진실적(누적)	집행액 (천원)	사업진행률 (%)	향후 추진세부계획(6월)
추진실적 없음			6월 추진계획 없음

별첨 : 현장사진(사업완료 후 안내표지판 등)

역촌동	복지행정팀	팀장 안창남 (☎5301)	담당 조민정 (☎5304)

59	동그라미 운동회	역촌동

(2020.5월기준

사업개요

❍ 사업기간 : 2020년 9월~12월

❍ 사업위치 : 역촌동주민센터 동그라미운동장

❍ 사업내용 :역촌동에 거주하는 다문화 아이들과 일반 아이들이 추억의 운동회를 함께 경험하며, 특히 1,3 세대가 모두 다 참여하여 전통놀이와 체육활동을 같이해 지역 유대감을 높이는 운동회

❍ 사 업 비 : 4,000천원

추진계획

분기	추진내용(개괄적)	진행정도(%)	사업비(천원)
1/4	❍		
2/4	❍		
3/4	❍ 운동회 행사홍보 및 운동회진행	100%	4,000천원
4/4	❍		
사업구체화 등 진행과정 상 주민의견			반영여부

추진실적 및 세부계획

추진실적(누적)	집행액 (천원)	사업진행률 (%)	향후 추진세부계획(6월)
추진실적 없음			6월 추진계획 없음

별첨 : 현장사진(사업완료 후 안내표지판 등)

역촌동	복지행정팀	팀장 안창남 (☎5301)	담당 조민정 (☎5304)

60	주민참여 예산 교육	역촌동

(2020.5월기준

사업개요

❍ 사업기간 : 2020년 9월~12월

❍ 사업위치 : 역촌동 주민센터

❍ 사업내용 : 참여예산 수업을 개설하여, 지역주민들에게 참여예산을 쉽게 이해할 수 있도록 하고, 참여예산에 대한 관심도를 높여, 참여율을 높이며, 참 여 예산에 대한 궁금증도 해결함.

❍ 사 업 비 : 1,000천원

추진계획

분기	추진내용(개괄적)	진행정도(%)	사업비(천원)
1/4	❍		
2/4	❍		
3/4	❍ 강좌기획 및 홍보, 모집 회의	25%	250천원
4/4	❍ 강좌 및 '참여예산 어렵지 않아요' 자료집 제작, 배포	75%	750천원
사업구체화 등 진행과정 상 주민의견			반영여부

추진실적 및 세부계획

추진실적(누적)	집행액	사업진행률	향후 추진세부계획(6월)
	천원	%	
추진실적 없음			6월 추진계획 없음

별첨 : 현장사진(사업완료 후 안내표지판 등)

역촌동	복지행정팀	팀장 안창남 (☎5301)	담당 조민정 (☎5304)

61	7월의 어린이날	대조동

(2020.5월기준)

사업개요

❍ 사업기간 : 2020. 6월 ~ 8월

❍ 위　　치 : 대조어린이공원 => 관내 어린이집 또는 유치원(유휴공간이 있는 시설에 한하여 행사진행)

※ 코로나19로 인해 대규모 주민이 모이는 행사 개최를 지양하고 어린이집 또는 유치원 시설내에서 소규모로 행사를 추진하는 것으로 사업내용 일부 변경

❍ 사업내용 : 여름기간 어린이 대상으로 어린이집 또는 유치원 등에서 소규모로 물놀이 행사를 개최하여 어린이들에게 즐거움 제공

❍ 사 업 비 : 20,000천원

추진계획

분기	추진내용(개괄적)	진행정도(%)	사업비(천원)
1/4	❍		
2/4	❍ 사업계획 수립 및 주민의견 수렴	20	
3/4	❍ 행사 개최 및 평가	100	20,000
사업구체화 등 진행과정 상 주민의견			반영여부
❍			

추진실적 및 세부계획

추진실적(누적)	집행액	사업진행률	향후 추진세부계획(6월)
	천원	10%	
❍ 사업추진계획 수립			❍ 2020. 6월 참여예산 지역회의 개최 예정 : 주민의견 수렴

대조동	복지행정팀	팀장 김영욱 (☎5181)	담당 이신령 (☎5182)

62	모래놀이터를 모두 신나 놀이터로	대조동

(2020.5월기준)

사업개요

- ❍ 사업기간 : 2020. 6월 ~ 10월
- ❍ 위　　치 : 대조어린이공원(은평구 연서로22길 9-30)
- ❍ 사업내용 : 모래놀이터를 우레탄 바닥으로 교체 시공, 테이블 및 의자 설치 등
- ❍ 사 업 비 : 10,000천원

추진계획

분기	추진내용(개괄적)	진행정도(%)	사업비(천원)
1/4	❍		
2/4	❍ 주민의견 수렴	10	
3/4	❍ 모래놀이터 철거 및 공사추진	90	
4/4	❍ 공사완료 및 모니터링	100	10,000

사업구체화 등 진행과정 상 주민의견	반영여부
❍	

추진실적 및 세부계획

추진실적(누적)	집행액	사업진행률	향후 추진세부계획(6월)
	천원	10%	
❍ 사업추진계획 수립			❍ 2020. 6월 참여예산 지역회의 개최 예정 : 주민의견 수렴

대조동	복지행정팀	팀장 김영욱 (☎5181)	담당 이신령 (☎5182)

63	안전하고 재미있는 등하굣길	협치담당관

(2020.5월기준)

사업개요

- ❍ 사업기간 : 2020. 5. ~ 8.
- ❍ 사업위치 : 영락중학교 통학로
- ❍ 사업내용 : 안전손잡이 설치 및 계단 정비, 벽화 도색 등
- ❍ 사 업 비 : 30,000천원

추진계획

분기	추진내용(개괄적)	진행정도(%)	사업비(천원)
1/4	❍		
2/4	❍ 주민의견 수렴	20%	
3/4	❍		
4/4	❍		
사업구체화 등 진행과정 상 주민의견			반영여부

추진실적 및 세부계획

추진실적(누적)	집행액	사업진행률	향후 추진세부계획(7월)
	천원	20%	
❍ 주민의견 수렴			❍ 추진계획 수립 및 공사 시행

별첨 : 현장사진(사업완료 후 안내표지판 등)

협치담당관	참여구정팀	팀장 심미경 (☎6471)	담당 이서경 (☎6473)
응암1동	복지행정팀	팀장 문여미 (☎5211)	담당 송혜영 (☎5212)

64	안전한 보행을 위한 손잡이 및 쉬어가는 의자 설지	신사2동

(2020.5월기준)

사업개요

- ❍ 사업기간 : 2020. 2월 ~ 11월
- ❍ 사업위치 : 서신초등학교앞 ~ 은평터널로11가길 30
- ❍ 사업내용 : 높은 고개를 보행하는 어르신, 어린이 등 보행약자를 위한 안전손잡이와 쉬어가는 의자 설지
- ❍ 사 업 비 : 금24,000천원

추진계획

분기	추진내용(개괄적)	진행정도(%)	사업비(천원)
1/4	❍ 안전손잡이 사업자 선정 및 쉬어가는 의자 디자인 선정을 위한 회의	0	-
2/4	❍ 주민설명회	0	-
3/4	❍ 사업자 선정 및 공사진행		
4/4	❍ 모니터링 및 점검, 결과보고 및 사업평가		

사업구체화 등 진행과정 상 주민의견	반영여부
❍ 사업구체화 단계에서 수렴된 주민의견 내용 기재 - 해당 내용은 추후 사업모니터링 시 기준으로 활용	반영여부, 미반영사유 기재

추진실적 및 세부계획

추진실적(누적)	집행액	사업진행률	향후 추진세부계획(7월)
	0천원	0%	
- 코로나 19로 인한 주민회의 미개최			❍ 쉬어가는 의자 디자인선정 ❍ 주민설명회(2020. 7. 25.)

별첨 : 현장사진(사업완료 후 안내표지판 등)

신사2동	복지행정팀	팀장 임춘재 (☎5361)	담당 노혜현(☎5362)

65	시루뫼 마을 안심 귀가길 만들기	증산동

(2020.5월기준)

사업개요

- ❍ 사업기간 : 2020. 5. ~ 2020. 12.
- ❍ 사업위치 : 은평구 증산동 일대
- ❍ 사업내용 : 시루뫼 마을 안심 귀가길 만들기
- ❍ 사 업 비 : 금30,000천원

추진계획

분기	추진내용(개괄적)	진행정도(%)	사업비(천원)
1/4	❍ 코로나19 예방 사업미추진	-	-
2/4	❍ 코로나19 확산추이에 따른 사업 미개시	-	-
3/4	❍ 시루뫼 마을 안심 귀가길 만들기 추진	-	-
4/4	❍ 실행계획 결과 보고회	100	30,000

사업구체화 등 진행과정 상 주민의견	반영여부

추진실적 및 세부계획

추진실적(누적)	집행액	사업진행률	향후 추진세부계획(5월)
	-천원	-%	
❍ 사업추진 회의(4.24., 4.28.) - 코로나19로 인한 사업지연 대책 및 장소 선정 논의			❍ 코로나19 확산추이 변동상황을 고려한 사업개시 방향설정

증산동	복지행정팀	팀장 추수경 (☎5391)	담당 박계훈 (☎5394)

66	안전최고의 마을 만들기	진관동

(2020.5월기준)

사업개요

- ❍ 사업기간 : 2020. 6. ~ 11.
- ❍ 사업위치 : 진관동 관내 공동주택, 일반주택 등
- ❍ 사업내용 : 가스안전 차단기 설치, 홍보물(용품 및 전단지) 및 UCC 제작 홍보 등
- ❍ 사 업 비 : 30,000천원

추진계획

분기	추진내용(개괄적)	진행정도(%)	사업비(천원)
1/4	❍		
2/4	❍ 대상가구 선정 및 공사계약	40	
3/4	❍ 공사시행 및 UCC 제작	50	
4/4	❍ 주민홍보 실시	10	

사업구체화 등 진행과정 상 주민의견	반영여부
❍ 대상가구 선정 시 통·반장 적극 활용	반영

추진실적 및 세부계획

추진실적(누적)	집행액	사업진행률	향후 추진세부계획(6월)
	천원	30%	
❍ 대상가구 선정 중 500가구 중 390가구 선정			❍ 사업계획수립 및 계약체결 ❍ 가스안전차단기 설치 시작

별첨 : 현장사진(사업완료 후 안내표지판 등)

진관동	복지행정팀	팀장 김종수 (☎5451)	담당 임덕규 (☎5452)