녹번동 주민센터 옥상나눔 텃밭사업	자치안전과

(2018.11월기준)

사업개요

○ 사업기간 : 2017. 2월 ~ 2018년 3월

m 사업위치 : 녹번동 주민센터 옥상(어린이집 옥상 부분)

m 사업내용 : 방수·방근, 목재플랜터, 관수시설, 쉼터 설치 및 조경

m 사 업 비 : 70,000천원[시비]

추진계획

분기	추진내용(개괄적)	진행률(%)	사업비(천원)
1/4	m 기본계획 수립	20	0
3/4	m 설계용역 사전미팅	40	0
4/4	m 주민설명회, 설계용역, 공사 계약 등	60	65,075
1/4	m 착공, 준공, 개장	100	0

추진실적

추진실적(누적)	집행액 65,075천원
m 사업계획 수립(17.2.23) m 설계용역 사전 미팅(17.9.20) m 설계용역 실시(17.10.23) m 주민설명회 개최(17.10.25) - 녹번동주민센터/주민30명 m 설계용역 준공(17.11.22)	m 공사 계약(17.12.8) m 공사 계약(17.12.8) m 공사 착공(18.2.20) - 방수·방근, 쉼터 설치 - 플랜터 설치, 조경 m 공사 준공 및 개장(18.3.30)

주민의견 및 반영여부	사업진행률(%)
m 주민설명회 개최결과 주민의견 반영 - 장독대 설치, 자연생태학습 공간 마련 등	100%

자치안전과	자치사업팀	팀장 박진호 (☎6311)	담당 이창헌 (☎6313)

관련사진

우리동네 방범용 CCTV를 설치해 주세요~	전산정보과

(2018.8월기준)

사업개요

○ 사업기간 : 2018.01. ~ 06.

m 사업위치 : 서오릉로 27길 26-2, 서오릉로27길 27

m 사업내용 : 방범용 CCTV설치

m 사 업 비 : 25,000천원

추진계획

분기	추진내용(개괄적)	진행률(%)	사업비(천원)
1/4	m 공사 발주 및 주민설명회	50	0
2/4	m 공사 준공 및 완료 보고	100	25,000
3/4	m		
4/4	m		

추진실적 및 계획

추진실적(누적)	집행액 25,000천원	향후 추진계획
m CCTV 물품구매 m 사업설명회 개최(3.13.) - 구산동 주민센터 / 주민 30명 m CCTV 설치공사 계약 m CCTV 물품 및 구조물 설치 m CCTV통신망 구축공사 실시 m 주민설명회 개최(완료보고)		사업완료

주민의견 및 반영여부	사업진행률(%)
m 없음	100 %

별첨 : 현장사진(사업완료 후 안내표지판 등)

전산정보과	스마트도시팀	팀장 오정석 (☎6381)	담당 홍진화 (☎6383)

별첨 : CCTV 설치현장 사진

〈서오릉로27길 27 설치현장〉	〈서오릉로 27길 26-2 설치현장〉

은평 시민소통리더 양성

민관협치과

(2018.11월기준)

사업개요

○ 사업기간 : 2018. 1. ~ 12.

m 사업위치 : 은평구 관내 학습장

m 사업내용

- 소통을 필요로 하는 은평 지역사회의 다양한 분야에 대한 폭넓은 이해
- 은평 지역 현장에 필요한 실전중심 교육을 통한 맞춤형 소통리더 양성
- 교육과정 이수 후 재능기부, 자원봉사를 통한 지역사회 환원 유도

m 사 업 비 : 26,270천원

추진계획

분기	추진내용(개괄적)	진행률(%)	사업비(천원)
1/4	m 시민소통리더 양성 기본계획 수립 m 시민소통리더 양성 기본과정(1) 운영	20%	700천원
2/4	m 시민소통리더 양성 기본과정(1) 운영 m 시민소통리더 양성 기본과정(2) 계획 수립	10%	6,000천원
3/4	m 시민소통리더 양성 기본과정(2) 운영 m 시민소통리더 양성 심화과정 운영	50%	13,000천원
4/4	m 시민소통리더 양성 심화과정 운영 m 지역공론장 참여 활동 지원	20%	6,570천원

추진실적 및 계획(예시)

추진실적(누적) 집행액 24,360천원	향후 추진계획(12월)
m 사업계획수립 및 협약체결 m 은평 시민소통리더 기본과정(Ⅰ) 운영 - 일시 : 2018. 3. 19 ~ 4. 2, 매주 월, 수요일 14:00~17:00(총 5회) - 대상 : (洞)참여예산위원장 및 부위원장 중 교육신청자 36명 m 은평 시민소통리더 기본과정(Ⅱ) 운영 - 일시 : 2018. 7. 2 ~ 7. 23 매주 월, 목요일 19:00~21:30(총 7회) - 대상 : 교육신청자 38명 m 은평 시민소통리더 심화과정 운영 - 일시 : 2018. 8. 27 ~ 10. 4 매주 월, 목요일 19:00~21:30(총 9회) - 대상 : 기본과정 이수자 중 신청자 28명	m 은평 시민소통리더 운영 결과자료집 제작 - 기간 : 2018. 11월 ~ 12월 - 내용 : 교육과정 기획 및 운영 결과, 참가자 회고 등

주민의견 및 반영여부	사업진행률(%)
m 교육과정 및 대상 확대 - 기본과정(1) : (洞)참여예산 위원장단 대상으로 운영하였음 - 기본과정(2) : 참여예산 위원 및 관내 주민까지 대상을 확대하여 운영하였음	95%

별첨 : 현장사진

심화과정 운영 사진(학습모임)

심화과정 수료식 사진

민관협치과	시민교육정책팀	팀장 김미윤 (☎6481)	담당 황두순 (☎6484)

만화로 그린 구산동 도서관마을	문화관광과

(2018.11월기준)

사업개요

○ 사업기간 : 2018.1 ~2018.12

m 사업위치 : 구립 구산동도서관마을

m 사업내용 : 주민참여로 만들어진 도서관의 역사를 만화로 제작함

m 사 업 비 : 31,500천원

추진계획

분기	추진내용(개괄적)	진행률(%)	사업비(천원)
1/4	m 설립 관계자, 주민, 공무원 등 인터뷰	20%	1,500
2/4	m 작가, 출판사 계약 m 시나리오, 콘티 구상 및 완성	60%	28,500
3/4	m 스케치 완성 및 채색	80%	
4/4	m 채색 수정 및 제작, 출간	100%	

추진실적 및 계획

추진실적(누적)	집행액 30,000천원	향후 추진계획(12월)
m 작가, 출판사 계약 완료 m 시나리오 1차 확인(5/24) 후 수정 결정 m 도서관 직원, 외부인 인터뷰 m 콘티와 글 85% 작성 m 작가-원화에 색입히기, 출판사-편집과 북디자인, 본문 조판 95% 완성		m 원화작업 완성 후 채색 완성단계 m 출판사는 작가가 작품 넘겨주면 수정, 보완하여 편집 정리 중

주민의견 및 반영여부	사업진행률(%)
- 완성도 있게 작품 완성	95%

문화관광과	도서관진흥팀	팀장 김종규 (☎6531)	담당 임채광 (☎6525)

박물관에서 찾는 조상의 얼	문화관광과

(2018.11월기준)

사업개요

○ 사업기간 : 2018.2.~2018.11.

m 사업위치 : 은평역사한옥박물관 전시실 및 교육실

m 사업내용 : 박물관에서 우리 구 역사와 전통문화에 대한 이해 및 체험 프로그램 개발 추진

m 사 업 비 : 19,900천원

추진계획

분기	추진내용(개괄적)	진행률(%)	사업비(천원)
1/4	m 2월 : 사업추진 계획 수립 m 2월 : 사업 교육강사 연수 m 3월 : 교구재 제작 및 참여자 모집	20	10,000천원
2/4	m 4~6월 : 체험프로그램 운영	60	3,300천원
3/4	m 7~9월 : 체험프로그램 운영 m 8월 : 교육강사 연수 및 사업중간 평가	80	3,300천원
4/4	m 10~11월 : 체험프로그램 운영 m 11월 : 최종 사업 평가 회의	100	3,300천원

추진실적 및 계획

추진실적(누적)	집행액 19,895천원	향후 추진계획(12월)
m 사업계획수립 및 협약체결 m 사업 교육강사 연수 8회 진행 m 교구재 1,200부 개발·제작 m 교육 홍보 및 참여자 모집 m 교육 운영 : 57회 1,371명 참여 m 교육강사 평가간담회 1회 진행		m 사업 완료

주민의견 및 반영여부	사업진행률(%)
m 학급 단체, 가족 단위 주민 참여 지속 모집	100%

문화관광과	박물관팀	팀장 김시업 (☎8521)	담당 박소정 (☎8523)

모여서 연극하자 신나는 은평연극제	문화관광과

(2018.11월기준)

사업개요

○ 사업기간 : 2018. 2. ~ 10.

m 사업위치 : 관내 공연장 등

m 사업내용 : 관내 아마추어 극단이 참여하는 은평연극제 개최

m 사 업 비 : 15,000천원(민간행사사업보조)

추진계획

분기	추진내용(개괄적)	진행률(%)	사업비(천원)
1/4	m 참가팀모집 및 공연연습	30	1,060
2/4	m 공연연습 및 중간점검	60	3,030
3/4	m 연극제 개최 및 합평회	100	10,910
4/4	m		

추진실적 및 계획

추진실적(누적)	집행액 15,000천원	향후 추진계획(12월)
m 사업계획수립 및 협약체결 m 은평연극제 참가팀 모집(5개팀) m 참가팀 대표자 회의 m 참가팀 별 공연 계획 및 연습 m 참가팀 별 공연 최종 리허설 m 공연 물품 준비 및 무대 세팅 m 공연 홍보물 제작 및 배포 m 10.1. ~ 6. 은평연극제 개최 m 은평연극제 합평회 진행		m 사업 보조금 정산보고

주민의견 및 반영여부	사업진행률(%)
m 참여를 원하는 관내 아마추어 극단 모집 - 대표자 회의를 통한 공연 협의 및 합평회 진행	100%

별첨 : 현장사진(사업완료 후 안내표지판 등)

문화관광과	문화사업팀	팀장 박재균(☎6511)	담당 고동호(☎6515)

불광천 작은도서관 개선 사업	문화관광과

(2018.8월기준)

사업개요

○ 사업기간 : 2018. 2. ~ 2018. 11.

m 사업위치 : 불광천 작은도서관(은평구 불광천길 370)

m 사업내용 : 면적 확장 및 내부 인테리어 조성

m 사 업 비 : 40,000천원

추진계획

분기	추진내용(개괄적)	진행률(%)	사업비(천원)
1/4	m 협약체결	10	
2/4	m 주민설명회 개최, 사업계획 수립	10	
3/4	m 공사시행 및 준공	70	40,000
4/4	m 재개관	10	

추진실적 및 계획

추진실적(누적)	집행액 천원	향후 추진계획(9월)
m 협약체결 m 주민설명회 개최(4.18.) - 불광천 작은도서관 / 주민20명 m 사업계획 수립(6.26.) m 공사 발주(7.12.) m 준공 및 도서관 재개관(8.22.)		m 안내표지판 설치 예정

주민의견 및 반영여부	사업진행률(%)
m 시설 개선공사를 통하여 자연과 함께하는 문화공간 조성 - 공사 시 반영완료	100%

문화관광과	도서관진흥팀	팀장 김종규 (☎6531)	담당 김정아 (☎6533)

마을교육공동체만들기

교육청소년과

(2018. 10월 기준)

사업개요

○ 사업기간 : 2018. 5. ~ 12.
m 위　　치 : 진관동 초·중·고 및 지역사회
m 참여대상
- 진관동 내 아동·청소년 및 마을주민
- 마을강사 및 교육자원 활동가

m 사업내용
- 지역 내 방과후 아동·청소년 및 마을주민을 대상으로 마을교육공동체 조성·운영
- 마을강사와 교육자원 활동가 연계를 통한 다각적 운영

m 사 업 비 : 30,000천원

추진계획

분기	추진내용(개괄적)	진행률(%)	사업비(천원)
1/4	m 마을교육공동체만들기 사업준비	20	3,000
2/4	m 공동체 운영위원회 구성·운영 m 마을교육공동체 프로그램 운영	50	19,357
3/4	m 마을예술활동 지원	70	800
4/4	m 마을교육공동체만들기 평가회의	100	0

추진실적 및 계획

추진실적(누적 10월) 집행액 23,157천원	향후 추진계획(11, 12월)
m 마을교육공동체 운영위원회 회의 (실행단 2회, 마을PD단 1회 진행) m 진관동 마을넷 회의 (2회, 회당 10명) m 금암똥고집 보드게임 대전(월1회, 회당 20명 진행) m 은빛골목놀이터 놀이활동(주2회, 회당 20명 진행) m 금암문화예술제 추진위원회 회의 (2회, 회당 10명 내외 참석) m 금암문화예술학교 진행 (3개 강좌별 주1회, 전체 20명 내외 참석) m 금암문화예술제 진행(10/09) m 진관동 마을넷 진관동 큰잔치(10/24) m 베짱이 음악회(10/24) m 시민대학 은평진관캠퍼스 젬베(10/19~10/26)	m 마을교육공동체 운영위원회 회의 (실행단 2회, 마을PD단 1회 진행) m 진관동 마을넷 회의 (1회, 회당 10명) m 금암문화예술학교 평가회의 m 금암똥고집 보드게임 대전(월1회) m 은빛골목놀이터 놀이활동 (주2회) m 진관동 마을넷 마을반상회(월1회) m 시민대학 은평 진관캠퍼스 젬베 교육, 시민대학 진관캠퍼스 네트워크 파티 (11/02~11/30 매주 금, 4회) m 아버지회 미래세상알기 (진로교육) m 은빛골목놀이터 놀이 연수 m 교사 마을교육과정 연수 m 운영위원회 워크숍 (1박 2일)

교육청소년과	혁신교육팀	팀장 라미영 (☎7271)	담당 정　리 (☎7274)

은평구 꽃들의 축제	교육청소년과

(2018.9월기준)

사업개요

○ 사업기간 : 2018. 9. 8.(토)

m 사업위치 : 은평상업 10-2 임대부지(구파발역 3번출구 앞)

m 사업내용 : 은평구 청소년 축제 - 동아리 공연, 이벤트 부스 운영 등

m 사 업 비 : 17,000천원

추진계획

분기	추진내용(개괄적)	진행률(%)	사업비(천원)
1/4	m 청소년참여위원회 모집 및 축제 개요 설정	20	0
2/4	m 축제 세부계획 논의 및 선정	40	0
3/4	m 축제 준비·개최 및 평가회의	100	17,000

추진실적 및 계획

추진실적(누적)	집행액 17,000천원	향후 추진계획(10월)
m 제7기 은평구 청소년참여위원회 모집 및 위촉(4.6.) m 5~8월 청소년참여위원회 정기회의 및 하반기 워크숍 개최 - '18년 청소년 제안사업 <청.자.켓>과 은꽃축제와의 연계방안 논의 - 은꽃축제 방향 설정 및 세부계획 논의 m 2018. 청.자.켓. 축제(은꽃축제) 개최(9.8.) - 주제 : 청소년의 자신감 높이기 프로젝트 - 참석 : 15,000여명(관내 초중고생, 학부모 등) m 2018. 청.자.켓 축제(은꽃축제) 평가회의 개최		

주민의견 및 반영여부	사업진행률(%)
m 제7기 은평구 청소년참여위원회 제안사업과의 연계 - 은꽃축제를 2018. 청.자.켓 축제에 포함하여 실시	100%

별첨 : 현장사진(사업완료 후 안내표지판 등)

교육청소년과	청소년지원팀	팀장 박남주 (☎7261)	담당 정혜인 (☎7264)

학교로 찾아가는 판타지 극장	교육청소년과

(2018.11월기준)

사업개요

○ 사업기간 : 2018. 3. ~ 11.
m 사업위치 : 은평구 관내 초·중·고등학교 중 선별된 10개 학교
m 사업내용 : 학교로 찾아가는 마술사, 퍼포먼스 아티스트, 마임이스트, 재즈 뮤지션들이 만드는 60분의 판타스틱한 공연
m 사 업 비 : 20,000천원

추진계획

분기	추진내용(개괄적)	진행률(%)	사업비(천원)
1/4	m 학교로 찾아가는 판타지극장 사업준비	10	0
2/4	m 학교에 사업 안내 및 사업 학교 선정	20	0
3/4	m 찾아가는 판타지 극장 공연	50	3,000
4/4	m 찾아가는 판타지 극장 공연 및 평가회의	100	17,000

추진실적 및 계획

추진실적(누적)	집행액 20,000천원	추진계획
m 2018년 은평구 주민참여예산사업 〔학교로 찾아가는 판타지 극장〕 신청 안내문 발송 - 초등학교 30개학교, 중학교 18개 학교, 고등학교 18개 학교 m 학교로 찾아가는 판타지극장 신청접수 - 신청학교 : 23개 학교 (초등학교 9곳, 중학교 9곳, 고등학교 5곳) m 학교로 찾아가는 판타지극장 신청 학교 선정 작업 및 학교와 일정 조율 m (사)더불어 배움과 협약체결 m 학교별 순회공연 : 총 10회 공연진행		

주민의견 및 반영여부	사업진행률(%)
	100%

교육청소년과	청소년지원팀	팀장 박남주 (☎7261)	담당 허은영 (☎7263)

Dream up! 엄마선생님	여성정책과

(2018. 10월기준)

사업개요

○ 사업기간 : 2018. 6. ~ 11.

m 사업위치 : 응암2동 주민센터

m 사업내용 : 아동미술전문교육, 재능기부 활동, 기획자문단 운영 등

m 사 업 비 : 24,000천원

추진계획

분기	추진내용(개괄적)	진행률(%)	사업비(천원)
2/4	m 사업계획 수립	10	0
3/4	m 기획자문단 운영, 아동미술전문교육 운영, 재능기부 활동	70	12,000
4/4	m 아동미술전문교육 운영, 재능기부 활동	100	24,000

추진실적 및 계획

추진실적(누적)	집행액 15,181천원	향후 추진계획(11월)
m 사업계획수립(6.25.) m 아동미술전문교육 운영(7.17. ~ 11.13.) m 기획자문단 회의(7.6./7.13.) m 재능기부 활동 (7.11./7.18./7.25./8.1./8.8./8.22./8.29.) m 기획자문단 회의(8.7./8.28.) m 재능기부 활동(9.5./9.12./9.19.) m 은평누리축제부스 참가		m 아동미술전문교육 운영(7.17. ~ 11.13.) m 성과집 제작

주민의견 및 반영여부	사업진행률(%)
m 해당 없음	80%

여성정책과	여성정책팀	팀장 주미정 (☎6231)	담당 조재용 (☎6235)

끊어진 길 엮어주는 아름다운 매듭	여성정책과

(2018. 10월기준)

사업개요

○ 사업기간 : 2018. 3. ~ 11.

m 사업위치 : 녹번동 주민센터

m 사업내용 : 핸드페인팅 교육, 토털공예지도사 심화교육, 작품전시회 등

m 사 업 비 : 24,000천원

추진계획

분기	추진내용(개괄적)	진행률(%)	사업비(천원)
1/4	m 사업계획 수립	10	0
2/4	m 핸드페인팅 교육 운영	40	6,058
3/4	m 토털공예 심화교육 운영	90	19,362
4/4	m 작품전시회 개최	100	24,000

추진실적 및 계획

추진실적(누적)	집행액 15,913천원	향후 추진계획(11월)
m 사업계획 수립(3.26.) m 핸드페인팅 교육 운영(4.10. ~ 7.3.) - 19명 수료 m 토털공예 심화교육 운영(7.24. ~ 10.13.) - 26명 수료 m 은평누리축제부스 참가		m 불우이웃돕기 재능기부(11. 14, 21, 28)

주민의견 및 반영여부	사업진행률(%)
m 해당 없음	90%

여성정책과	여성정책팀	팀장 주미정 (☎6231)	담당 조재용 (☎6235)

행복한 가족만들기 프로젝트	여성정책과

(2018. 7월기준)

사업개요

○ 사업기간 : 2018. 6. ~ 11.

m 사업위치 : 평생학습관, 은평사상허브 등 관내시설

m 사업내용 : 가족관계 향상을 위한 다양한 프로그램 운영

m 사 업 비 : 7,200천원

추진계획

분기	추진내용(개괄적)	진행률(%)	사업비(천원)
2/4	m 사업계획 수립 및 사업홍보	10	0
3/4	m 부모·자녀 대상 놀이 및 심리 프로그램 운영	60	4,320
4/4	m 가족과 함께하는 지역탐방 및 강의 진행	100	7,200

추진실적 및 계획

추진실적(누적)	집행액 700천원	향후 추진계획(8월)
m 사업계획수립 및 협약체결(6.29.) ※ 6.13. 지방선거관련 사업수행 일정 조정 m 홍보물 제작 및 대상자 모집 m 사업진행 장소 섭외		m 나눌 찾아가는 노리터 운영 - 대 상 : 부모, 자녀, 가족 그룹별 10명 - 운영횟수 : 8월 중 2회(8.14/8.25) m 행복한 가족 아카데미 운영 - 대 상 : 부모 10~15명 - 운영횟수 : 8월 중 2회(8.21/8.28)

주민의견 및 반영여부	사업진행률(%)
m 해당 없음	25%

여성정책과	다문화가족팀	팀장 김경숙 (☎6241)	담당 고영진 (☎6242)

은평 작은 결혼식 한마당(박람회)	여성정책과

(2018.10월기준)

사업개요

○ 사업기간 : 2018. 7. ~ 11.

m 사업대상 : 관내 주민

m 사업내용 : 작은 결혼식 특강 및 박람회 추진

m 사 업 비 :11,000천원

추진계획

분기	추진내용(개괄적)	진행률(%)	사업비(천원)
1/4	m		
2/4	m		
3/4	m 은평 작은 결혼식 한마당(박람회)	94.6	10,407
4/4	m 은평 작은 결혼식 협력 워크숍	100	11,000

추진실적 및 계획

추진실적(누적)	집행액 10,407천원	향후 추진계획(11월)
m 사업계획 수립 및 협약체결(7.11.) m 박람회 행사 실시(7.19.) - 장소 : 은평문화예술회관 로비 등 - 인원 : 관내 주민 등 500여명 - 규모 : 총 14개 부스 14개 업체		m 은평 작은 결혼식 협력 워크숍 - 일시 : 2018. 11. 15.(목) 예정 - 장소 : 서울혁신파크 상상청 - 인원 : 25명 내외

주민의견 및 반영여부	사업진행률(%)
m 참여예산사업 제안자 의견 적극 반영 - 협동조합 청청(대표 : 곽수현)	94.6%

여성정책과	여성정책팀	팀장 주미정 (☎6231)	담당 박미현 (☎6234)

우리 동네에 다문화 꽃이 피었습니다 (多문화 체험카페)	여성정책과

(2018.10월기준)

사업개요

○ 사업기간 : 2018. 3. ~ 12.
m 사업위치 : 녹번동 주민센터 내 마을카페 및 유휴공간
m 사업내용 : 바리스타양성, 토탈공예 공방교실, 음식으로 만나는 다문화
m 사 업 비 : 39,380천원

추진계획

분기	추진내용(개괄적)	진행률(%)	사업비(천원)
1/4	m 사업계획 수립 및 협약 체결	0%	0
2/4	m 다문화 체험카페 프로그램 시작	41%	16,370
3/4	m 바리스타양성 및 토탈공예 공방교실, 음식으로 만나는 多문화 행사	81%	32,232
4/4	m 평가회 및 전시회 실시, 정산 보고	100%	39,380

추진실적 및 계획

추진실적(누적) 집행액 31,504천원	향후 추진계획(11월)
m 사업계획 수립 및 협약체결 : ' 18.3.19. m 2분기 사업비 교부 : 16,370천원 m 3분기 사업비 교부 : 15,862천원 m 4분기 사업비 교부 : 7,148천원 m 총 교부액 : 39,380천원 m 프로그램 운영 -바리스타 양성 · 참여인원 : 결혼이주여성 1명 -토탈공예 공방교실 · 참여인원 : 회당 15~20명 -음식으로 만나는 多문화 · 참여인원 : 약 150명	m 음식으로 만나는 多문화 - 일 시 : 2018.11.2. - 장 소 : 갈현노인복지관 - 내 용 : 세계음식 나눔, 체험 m 평가회 및 전시회 - 일 시 : 2018.11.17. 11:00~13:00 - 장 소 : 갈현1동 마을활력소 고리마루 - 내 용 : 다문화체험카페 사업 평가회 및 전시회

주민의견 및 반영여부	사업진행률(%)
m 바리스타 양성교실 참여인원 이탈에 인한 예산 변경 요청에 따라 예산을 다른 사업에 전용할 것을 승인 처리함.	80%

별첨 : 현장사진(사업완료 후 안내표지판 등)

여성정책과	다문화가족팀	팀장 김경숙 (☎6241)	담당 김민우 (☎6244)

시민기요가프로그램	생활체육과

(2018.11월기준)

사업개요

○ 사업기간 : 2018. 4 ~ 12월(9개월)

m 사업위치 : 서울기독대학교 (환원관3층 다목적강당)

m 사업내용 : 기요가를 통한 명상 및 체력·근력 단련

m 사 업 비 : 금5,000,000원

추진계획

분기	추진내용(개괄적)	진행률(%)	사업비(천원)
1/4	m 기요가교실 계획 수립 및 홍보	0%	0
2/4	m 기요가교실 24회 운영	24%	1,200
3/4	m 기요가교실 38회 운영	38%	1,900
4/4	m 기요가교실 38회 운영	38%	1,900

추진실적 및 계획

추진실적(누적)	집행액 1,700천원	향후 추진계획(12월)
m 기요가교실 63회 운영 - 매주 화, 목 18:00 ~ 19:00 - 소요예산 : 3,000,000원 - 참여인원 : 1,805여명(누적인원)		m 기요가교실 7회 운영 - 매주 화, 목 18:00 ~ 19:00 - 소요예산 : 400,000원 - 참여인원 : 150여명(예상)

주민의견 및 반영여부	사업진행률(%)
m -	62%

별첨 : 현장사진

생활체육과	생활체육팀	팀장 김진일 (☎6546)	담당 손인철 (☎6549)

함께만드는 우리동네 무장애놀이터사업	장애인복지과

(2018.11월기준)

사업개요

○ 사업기간 : 2018. 3. 1 ~ 11. 31

m 사업위치 : 은평구 갈현로11길 30 (서부장애인종합복지관 실내놀이터)

m 사업내용

1) 세부사업명1. 안전한 우리 놀이터

2) 세부사업명2. 우리동네 무장애놀이터

3) 세부사업명3. 엄마들이 들려주는 동화이야기

4) 세부사업명4. 친구야 놀자

5) 세부사업명5. 너랑 나랑

6) 세부사업명6. 엄마랑 나랑

7) 세부사업명7. 특강프로그램

m 사 업 비 : 37,000천원

추진계획

분기	추진내용(개괄적)	진행률(%)	사업비(천원)
1/4	m 2월 : 사업추진계획 수립, 협약체결 m 무장애 놀이터 관련 세부사업(7개)진행 m 엄마들이 들려주는 동화이야기 시작, 인형극 녹음 진행, 놀이터 안전관리	20	7,510
2/4	m 무장애 놀이터 관련 세부사업(7개) 진행 m 놀이터 살균·소독 m 심리 운동, 감각통합 특강프로그램 진행 m 엄마랑 나랑 특강 진행 m 친구야 놀자, 너랑 나랑 현장학습 m 안전지킴이 평가회 진행	50	12,150
3/4	m 무장애 놀이터 관련 세부사업(7개) 진행 m 너랑 나랑, 엄마랑 나랑, 친구야 놀자 현장학습 m 엄마랑 나랑 특강 진행 m 놀이치료, 음악치료, 심리운동 등 특강 프로그램 진행 m놀이터 안전관리	80	11,298

4/4	m 무장애 놀이터 관련 세부사업(7개) 진행 m 놀이터 살균·소독 m 안전지킴이 평가회 진행	100	6,420

추진실적 및 계획

추진실적(누적)	집행액 35,380원	향후 추진계획(12월)
1) 안전한 우리놀이터 6,223/6,000 (103.7%) 2) 우리동네 무장애놀이터 1,782/3,200 (55.7%) 3) 엄마들이 들려주는 동화이야기 289/480 (60.2%) 4) 친구야 놀자 229/414 (55.3%) 5) 너랑 나랑 147/228 (64.5%) 6) 엄마랑 나랑 127/190 (66.8%) 7) 특강 프로그램 84/120 (70%)		안전지킴이 배치로 안전한 우리놀이터, 우리동네 무장애놀이터 사업 유지

주민의견 및 반영여부	사업진행률(%)
m 프로그램 내용 수렴과 반영 - 이용자의 욕구 수렴하여 프로그램 구성하고 내용에 반영	100 %

※ 집행액
- 안전지킴이 10월 활동수당 1,344,000원, 11월 활동수당 1,392,000원
- 안전한 우리놀이터 놀이교구비 168,000원
- 안전한 우리놀이터 안전관리비 500,000원
- 안전한 우리놀이터 살균소독 550,000원
- 안전지킴이 평가회비 64,000원
- 엄마들이 들려주는 동화이야기 간담회 63,000원
- 친구야 놀자 프로그램 수행인력 10월 활동비 288,000원, 11월 활동비 192,000원
- 친구야 놀자 간식비 106,810원, 재료비 144,000원, 간담회비 60,000원
- 너랑나랑 간식비 54,000원, 재료비 70,300원, 간담회비 60,000원
- 친구야 놀자, 엄마랑 나랑 프로그램 수행인력 6월 활동수당 320,000원
- 엄마랑나랑 프로그램 수행인력 10월 활동비 128,000원, 11월 활동비 128,000원
- 엄마랑나랑 간식비 118,020원, 재료비 160,000원, 간담회비 52,000원

별첨 : 현장사진

11월 활동사진 - 함께 만드는 우리동네 무장애놀이터

우리동네 무장애놀이터

엄마랑나랑

너랑나랑

친구야 놀자

장애인복지과	장애인정책팀	팀장 정명식 (☎7301)	담당 양인희 (☎7306)

발달장애인연극단과 함께하는 장애공감교육	장애인복지과

(2018.11월기준)

사업개요

○ 사업기간 : 2018년 3월 ~ 12월

m 사업위치 : 서울특별시 은평구

m 사업내용 : 발달장애를 가진 장애당사자들이 지역사회 장애인식개선 사업의 주체가 되어 인형극을 주도하여, 장애인과 비장애인이 함께 참여하고 공감하는 은평공동체를 실현함과 동시에 진정한 사회통합의 초석 마련

m 사 업 비 : 20,000,000원

추진계획

분기	추진내용(개괄적)	진행률(%)	사업비(천원)
1/4	m 사업추진 및 홍보	0	0
2/4	m 홍보 및 공연진행, 신규단원모집	10	2,000
3/4	m 공연진행 및 신규단원 오디션, 교육	80	18,000
4/4	m 교육, 평가 및 만족도 조사, 사업보고	100	20,000

추진실적 및 계획

추진실적(누적)	집행액 14,917천원	향후 추진계획(12월)
m 자문회의, 신규단원모집 및 오디션 m 인형극 교육 m 인형극 공연(14회) - 6/29 구립녹번복지관어린이집 - 7/20 구립진관어린이집 - 8/10 은평발달장애인평생교육센터 - 8/13 은평기쁨의집 - 8/20 기원주간보호센터 - 8/31 구립응암어린이집 - 9/13 은평대영학교 - 9/17 한마음주간보호센터 - 9/19 위드주간보호센터 - 10/4 은평대영학교 공연 - 10/10 불광작은예수의집 공연 - 10/11 구립개나리어린이집 공연 - 10/12 은평구립직업재활센터 공연 - 10/17 빛나눔보호작업장 공연		m 12/11 은평중학교 공연 m 만족도 분석 및 평가 진행 m 사업정산보고 작성

주민의견 및 반영여부	사업진행률(%)
m 장애인당사자 의견 수렴과 반영 - 장애인의 욕구 수렴하여 교육과정 및 공연에 반영	90%

별첨

장애인복지과	장애인정책팀	팀장 정명식 (☎7301)	담당 김성우 (☎7304)

올키즈스트라 은평 아동·청소년 관악단 운영

보육지원과

(2018.11월기준)

사업개요

○ 사업기간 : 2018. 1월 ~ 2018. 12월

m 사업위치 : 은평구 갈현로 282(갈현1동 427-20)

m 사업내용 : 아동·청소년 관악단 운영

m 사 업 비 : 20,000천원

추진계획

분기	추진내용(개괄적)	진행률(%)	사업비(천원)
1/4	m 사업추진계획 수립 및 사업제안자와 협약체결 m 사업대상 아동 선정 및 강사계약 m 보조금 통계목 변경 (민간위탁금 -> 민간경상사업보조) m 보조금 관리시스템 보조사업자 등재	100%	0
2/4	m 주1회 2시간 합주 레슨 실시	100%	634
3/4	m 합주 레슨 지속 실시 및 연주회 실시(지역행사,축제 병원 등)	100%	1,323
4/4	m 합주 레슨 지속 실시 및 연주회 실시(지역행사,축제 병원 등)	75%	

추진실적 및 계획

추진실적(누적)	집행액 1,957천원	향후 추진계획(12월)
m 주1회 2시간 합주 레슨 실시 m 지역행사,축제 등 연주회 실시 m 참여예산 사업 모니터링 실시		m 주1회 2시간 합주 레슨 실시 m 지역행사,축제 등 연주회 실시

주민의견 및 반영여부	사업진행률(%)
m	%

별첨 : 현장사진(사업완료 후 안내표지판 등)

보육지원과	드림스타트팀	팀장 성미숙 (☎7131)	담당 유현창 (☎7134)

50플러스(베이비부머 세대) 재능플러스	어르신복지과

(2018.11월기준)

사업개요

○ 사업기간 : 2018. 3. ~ 12.

m 사업위치 : 생활 기술교육 참여 희망자 100명

m 사업내용 : 50플러스 세대 대상으로 5개 분야(도배・장판, 전기, 타일, 방충망, 목공 등) 생활 교육 및 재능공유

m 사 업 비 : 20,000천원

추진계획

분기	추진내용(개괄적)	진행률(%)	사업비(천원)
1/4	m 구-참여예산 선정자간 업무협약체결	10	-
2/4	m 홍보 및 대상자 모집	30	20,000
3/4	m 재능공유 활동가 교육 및 체험박람회	30	-
4/4	m 재능공유 활동가 교육 및 체험박람회, 사업정산 등	30	-

추진실적 및 계획(예시)

추진실적(누적)	집행액 20,000천원	향후 추진계획(12월)
m 사업 협약 체결(18. 2. 25.) 및 계획 수립 m 보조금 교부(18. 6. 4.) m 사업 홍보 및 대상자 모집(6월~7월) m 체험박람회 장소 협의(7월 초) m 사업 참여자 모집 종료(18. 7. 31.) m 5가지 기술교육(**도배・장판, 전기, 타일, 방충망, 목공**) 실시(8월, 매주 토요일)		m 보조금 정산 보고 및 사업종료

m 재능공유체험박람회 개최 - 일 시 : 9.1.(토) / 10.14.(일) - 장 소 : 연신내역 인근 물빛공원 - 참석인원 : 약 150명 - 내 용 : 기술 교육을 바탕으로 50+세대가 지역사회에 재능을 공유할 기회 제공	

주민의견 및 반영여부	사업진행률(%)
m -	90%

어르신복지과	어르신행정팀	팀장 김수연 (☎7151)	담당 정예슬 (☎7175)

은평 고령친화거리 만들기	어르신복지과

(2018.11월기준)

사업개요

○ 사업기간 : 2018. 3. ~ 12.

m 사업위치 : 응암2・3동

m 사업내용 : 해당 지역상점 대상 고령친화 마케팅 컨설팅 및 환경개선 교육

m 사 업 비 : 65,000천원

추진계획

분기	추진내용(개괄적)	진행률(%)	사업비(천원)
1/4	m 구-참여예산 선정자간 업무협약체결	10	-
2/4	m 홍보 및 대상자 모집	30	65,000
3/4	m 교육 및 컨설팅 운영	30	-
4/4	m 사례발표회, 사업정산 등	30	-

추진실적 및 계획(예시)

추진실적(누적)	집행액 65,000천원	향후 추진계획(12월)
m 사업 협약 체결(18. 2. 26.) 및 계획 수립 m 보조금 교부(18. 5. 15.) m 홍보 담당 지역활동가(지역 주민) 및 고령친화상점 컨설턴트 모집(18.6.19.~26.) m 응암2·3동 상점 대상 사업 홍보 진행 m 사업 참여 상점 모집 신청서 접수(42곳) m 고령친화 교육 및 컨설팅(18.7.16.~20.) - 교육 참석 36곳 / 불참 2곳 / 재방문 4곳 m 참여 상점 대상 고령친화 물품 제공 m 고령친화 상점 선정 및 현판 제공		m 사례발표회 및 사업 정산 보고

주민의견 및 반영여부	사업진행률(%)
m -	80%

어르신복지과	어르신행정팀	팀장 김수연 (☎7151)	담당 정예슬 (☎7175)

저소득 독거어르신 대형세탁물 세탁 지원	어르신복지과

(2018.11월기준)

사업개요

○ 사업기간 : 2018년 4월 ~ 12월

m 사업위치 : 갈현·불광·신사 노인복지관, 은평시립 노인종합복지관

m 사업내용 : 독거어르신 등 취약계층 재가어르신의 대형세탁물 세탁 지원

m 사 업 비 : 10,150천원(자부담 : 240천원)

추진계획

분기	추진내용(개괄적)	진행률(%)	사업비(천원)
1/4	-	-	-
2/4	m 사업계획수립 및 보조금 교부 m 물품 구매 및 설치 m 기관별 지역 내 사업 홍보 m 재가어르신 대형세탁물 세탁지원	80%	10,302
3/4	m 재가어르신 대형세탁물 세탁지원 m 기관별 지역 내 사업 홍보	10%	39
4/4	m 재가어르신 대형세탁물 세탁지원 m 기관별 지역 내 사업 홍보 m 정산보고 및 사업결과 보고	10%	39

추진실적 및 계획

추진실적(누계)	집행액 10,337천원 (자부담 : 197천원 포함)	향후 추진계획(12월)
m 2017. 4. 사업계획 수립 및 참여기관 신청 접수 m 2017. 5. 기관별 사업 홍보 및 보조금 교부 m 2017. 6. 물품(세탁기 및 건조기)구입 및 사업실행		m 지속적 사업 홍보 추진 m 사업정산보고

m 운영기관 : 4개소 (갈현·불광·신사 노인복지관, 은평시립 노인종합복지관) m 서비스 제공 실적 : 47건(누계: 209건) m 사업 홍보 실적 : 1건(누계: 6건)	

주민의견 및 반영여부	사업진행률(%)
m 갈현노인복지관 : 개인뿐만아니라 지역 내 기관연계 여부 확인 - 신청서 제출 후 사업 대상 기관 적정성 검토 및 시행 m 불광노인복지관 : 대형빨래를 세탁하기가 어려웠었는데 세탁과 건조를 해주어 도움이 되었다는 긍정적인 의견이 있음 m 신사노인복지관 : 이불에 대한 세탁욕구가 있는 어르신들께 서비스 제공을 위해 밑반찬 배달 자원봉사자들을 활용하여 세탁물을 수거하였으며, 세탁·건조 후에 가가호호 배달사업을 진행함 m 은평시립노인종합복지관 : 겨울철 대비 대형세탁물 세탁 요청이 있음 - 9~11월에 집중하여 대형세탁물 세탁 지원 예정	90%

어르신복지과	어르신재가복지팀	팀장 천현주 (☎7171)	담당 옥은경 (☎7174)

해보자! 청년	사회적경제과

(2018. 11월 기준)

사업개요

○ 사업기간 : ‘18. 1월 ~ 12월

m 사업위치 : 은평 청년 새싹공간 및 은평구

m 사업내용

- 청년톡투유 1 : 청년들의 니즈를 반영한 행사 및 사업추진을 위한 의견수렴 등 기초조사
- 청년톡투유 2 : 청년 공론장 및 사업 평가회
- 청년커뮤니티 : 공통교육 및 커뮤니티별 맞춤 교육 진행
- 요리교실 : 혼밥족들을 위한 요리교실 및 요리대회 개최
- 청년상담 : 노동 · 인권 · 금융 · 심리 등 집단상담을 통한 치유시간

m 사 업 비 : 20,000천원(구비)

추진계획

분기	추진내용(개괄적)	진행률(%)	사업비(천원)
1/4	m 주민참여예산사업 협약 체결(구 ↔ 제안자)	10	0
2/4	m 사업 시행 계획 수립 m 협약체결(사업시행 부서 ↔ 제안자)	20	0
3/4	m 청년톡투유 1, 청년커뮤니티사업 m 요리교실, 청년상담 시행	70	9,960
4/4	m 청년톡투유 2 시행, 포토북 제작	100	10,040

추진실적 및 계획

추진실적(누적)	집행액 20,000천원	향후 추진계획(12월)
m 주민참여예산사업 협약체결(2.26.) m 사업 시행계획 수립(4.2.) m 협약체결 : 사업시행부서↔제안자(4.2.) m 청년톡투유1 (6.16.) m 혼밥 요리교실 및 청년상담 진행 m 청년커뮤니티 모임 진행 m 청년톡투유2 (10.26.) m 포토북 제작 및 결과보고		m 사업종료

주민의견 및 반영여부	사업진행률(%)
m	100%

사회적경제과	청년지원팀	팀장 정귀수 (☎6886)	담당 박윤희 (☎6888)

함께하는 길고양이 TNR	생활경제과

(2018.6월기준)

사업개요

○ 사업기간 : 2018.03. ~ 2018.11.

m 사업위치 : 은평구 전역

m 사업내용 : 자원봉사자(시민)와 함께하는 길고양이 중성화사업

m 사 업 비 : 10,050천원(1마리 수술 비용 : 150,000원)

추진계획

분기	추진내용(개괄적)	진행률(%)	사업비(천원)
1/4	m 3월 : 사업추진계획 수립	5%	
2/4	m 6월 : 사업추진 관계자 회의	30%	
3/4	m 9월 : 중성화 사업 진행	70%	
4/4	m 11월 30일 : 참여예산 사업 준공	100%	10,050

추진실적 및 계획(예시)

추진실적(누적)	집행액 천원	향후 추진계획(7월)
m 사업계획수립 및 업무관계자 회의 m 사업설명을 위한 간담회 개최(07.03.) - 담은동물병원장, 디엠씨동물병원장, 참여예산제안자 1명, 참여주민 12명		m 장마철, 고온다습한 날씨로 인해 9월부터 길고양이 중성화수술을 위한 포획 진행 예정

주민의견 및 반영여부	사업진행률(%)
m 참여주민과 동물병원 간 소통의 장 마련 - 포획·중성화수술·방사 시간, 수술 방법 등에 대한 설명	30%

별첨 : 현장사진(사업완료 후 안내표지판 등)

생활경제과	농축관리팀	팀장 조정미 (☎6841)	담당 신민상 (☎6843)

대조동 안전마을 거리조성 사업	도시경관과

(2018.7월기준)

사업개요

○ 사업기간 : 2018. 상반기
m 사업위치 : 통일로 73길, 연서로 20길 일대(대조동 주민센터 인근)
m 사업내용 : 스마트 비상벨 설치, 로고젝터 설치, 태양광 쏠라표지병 설치
m 사 업 비 : 20,000천원

추진계획

분기	추진내용(개괄적)	진행률(%)	사업비(천원)
1/4	m 시설물 설치 관련 지역 현황 파악	20	
2/4	m 참여예산지역회의 개최 및 주민의견 반영한 세부계획 수립 m 발주 및 준공	100	20,000천원
3/4	m		
4/4	m		

추진실적 및 계획

추진실적(누적)	집행액 18,879천원	향후 추진계획(8월)
m 사업계획수립 m 참여예산 지역회의 개최(4.11.) - 대조동 주민센터/ 위원 및 주민 21명, 경찰2명(은평경찰서) 등 m 시설물 설치 장소 일부 변경안 확정(5.9.) - 대조동 주민센터/ 대조동참여예산 위원장, 대조동장 등 5명 m 발주 및 준공 - 비상벨(전산정보과 협조) - 로고젝터, 쏠라표지병(도시경관과) m 쏠라표지병 추가 설치 발주		m 쏠라표지병 추가 설치 완공

주민의견 및 반영여부	사업진행률(%)
m 시설물 설치 장소 관련 주민의견 반영 - 참여예산 지역회의 시 일부 시설물 설치 장소에 대한 변경 및 비상벨 추가의견이 있어 경찰 협의하여 변경함 m 쏠라표지병 추가 설치(설치완료) - 집행잔액(1,121,280원) 범위 내에서 쏠라표지병 추가 설치 요청, 발주완료(1,095,000원)	100%

별첨 : 현장사진(사업완료 후 안내표지판 등)

도시경관과	도시디자인팀	팀장 나문섭 (☎7451)	담당 강민경 (☎7454)

별첨1) 현장사진 및 안내판 디자인안

구분	전	후
로고젝터		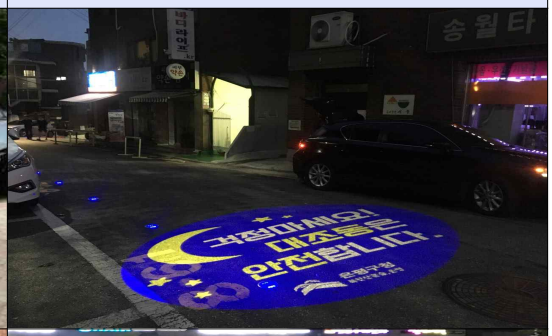
태양광 도로표지병 (쏠라)		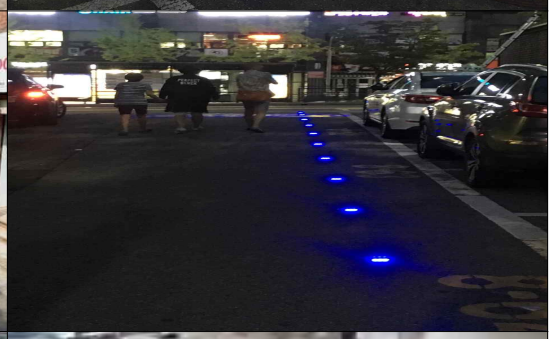
비상벨		

(안내판 디자인안)

응암동 주민모두가 안전한 ALL-SAFE ZONE	도시경관과

(2018.7월기준)

사업개요

○ 사업기간 : 2018. 상반기
m 사업위치 : 응암동 590번지 일대(응암 오거리 인근)
m 사업내용 : 방범용 CCTV 및 비상벨 설치, 가스배관 덮개 및 미러시트 등 셉테드(CPTED) 적용 시설물 설치
m 사 업 비 : 60,000천원

추진계획

분기	추진내용(개괄적)	진행률(%)	사업비(천원)
1/4	m 시설물 설치 관련 지역 현황 파악	20	
2/4	m 참여예산 지역회의 개최 및 동의서 징구 m 발주 및 시공	50	20,000천원 (도시경관과)
3/4	m 준공 및 범죄예방 캠페인 실시	100	40,000천원 (전산정보과)
4/4	m		

추진실적 및 계획

추진실적(누적)	집행액 39,740천원	향후 추진계획(8월)
m 사업계획수립 m 참여예산 지역회의 개최(4.18.) - 응암3동 주민센터/ 위원 및 주민 12명, 경찰2명(서부경찰서) 등 m 통장 사업 설명회 개최(5.9.) m 사업 홍보물 배포(5.11.) m 사업 동의서 징구(5. 14.~5. 25.) m CCTV 설치 행정예고 m 발주 및 시공 - CCTV, 비상벨(전산정보과 협조) - 미러시트, 특수형광물질, 로고젝터(도시경관과) m CCTV, 비상벨 준공(전산정보과) m 범죄예방 캠페인 개최완료		m 설치완료 주민설명회 개최(8.22)

주민의견 및 반영여부	사업진행률(%)
m 사업내용 일부 변경 - 참여예산 지역회의 시 주민의견 반영하여 가시형 가스배관덮개를 특수형광물질 도포로 변경, 수혜자 확대 m 로고젝터 설치 - 미러시트 부착 당초100개소 계획했으나 사업동의 세대가 적어 참여예산위원장 협의 후 예산 차액으로 로고젝터 4개소 설치	100%

별첨 : 현장사진(사업완료 후 안내표지판 등)

도시경관과	도시디자인팀	팀장 나문섭 (☎7451)	담당 강민경 (☎7454)

전산정보과	스마트도시팀	팀장 오정석 (☎6381)	담당 홍진화 (☎6383)

별첨1) 현장사진 및 안내판 디자인안

구분	전	후
CCTV		
특수 형광물질		
미러시트		
로고젝터		
안내판		

구분	전	후
전산정보과 CCTV #1 (불광천길 388-21)		
전산정보과 CCTV #1 (응암로9길 10-10)		
범죄예방 캠페인 개최(불광천 와산교 인근) (2018. 7. 27. 18:00~22:00)		

주민모두가 안전한 마을
ALL SAFE ZONE
침입범죄 예방
특수형광물질 도포
안 심 귀 가
공동현관문 미러시트 설치
비 상 벨
CCTV
북한산큰숲, 은평
『2018년도 주민참여예산사업』으로 만들어진 곳입니다.
- 은평구 주민참여예산위원회 - (제안자 백경열)

(안내판 디자인안)

다세대주택 등 재활용 분리수거장 설치	청소행정과

(2018.11월기준)

사업개요

○ 사업기간 : 2018. 7. ~ 12.

m 사업대상 : 관내 8세대 이상인 다가구, 다세대, 연립, 도시형생활주택 거주 은평구민

m 사업내용 : 주택 내 재활용분리수거장 설치 지원

m 사 업 비 : 30,000천원

추진계획

분기	추진내용(개괄적)	진행률(%)	사업비(천원)
1/4	m 도시환경 분과 회의 참석 및 참여예산 사업설명	10	
2/4	m 원활한 사업추진을 위한 예산과목 변경 m 사업계획서에 대한 도시환경 분과위원 사전협의 및 검토 실시	10	
3/4	m 다세대주택 등 재활용분리수거장 설치 계획 수립 m 설치 신청 접수 동별 안내 및 각종 홍보 실시 m 설치 신청 희망자 명단 접수 중	40	
4/4	m 설치 희망 주택 내 재활용분리수거장 설치 완료	40	30,000

추진실적 및 계획(예시)

추진실적(누적)	집행액 천원	향후 추진계획(12월)
m 사업계획서에 대한 도시환경분과위원 사전협의 및 검토 실시 m 사업계획수립 및 홍보실시 m 설치 신청 희망자 명단 접수 m 설치 신청 저조로 인한 변경계획 수립 (사업대상 확대 추진)		m 재활용 분리수거장 설치 완료

주민의견 및 반영여부	사업진행률(%)
m 기존 사업대상이 아닌 8세대주택, 나홀로아파트에 대한 설치 요구 - 사업대상 기준을 10세대 이상에서 8세대 이상으로 하고 아파트 포함하는 내용으로 사업계획을 변경함	60%

청소행정과	자원재활용팀	팀장 백종수 (☎7581)	담당 강민우 (☎7583)

음식문화개선 홍보 캠페인으로 음식물쓰레기 줄이기 실현하자	청소행정과

(2018.11월기준)

사업개요

○ 사업기간 : 2018. 3. ~ 2018. 11.

m 사업주체 : 한성순(주민참여예산사업 제안자)

m 사업내용

- 견 학 : 사업참여자, 실천단 등 음식물자원화시설 현장 방문
- 교 육 : 학생, 주민 대상으로 단계별 교육, 홍보
- 캠페인 : 지하철역, 나눔 장터 등에서 홍보활동 전개

m 사 업 비 : 7,150천원

추진계획

분기	추진내용(개괄적)	진행률(%)	사업비(천원)
1/4	m 사업추진계획 수립, 사업비 교부	30	7,150
2/4	m 자원화시설 등 현장 견학, 학생, 주민 대상 교육, 홍보	30	
3/4	m 음식문화개선 캠페인 등	30	
4/4	m 사업제안자 결과보고서 제출, 정산	10	

추진실적 및 계획

추진실적(누적)	집행액 7,150천원	향후 추진계획(12월)
m 사업계획수립 및 협약체결 m 사업비 교부, 학교 등 사업홍보 m 불광초교 등 30회 학교 대상 자원순환교육 실시 m 사업 완료, 정산서 제출		m 정산서 확인

주민의견 및 반영여부	사업진행률(%)
m 제안자(한성순)가 사업추진계획에 따라 직접 수행	100%

청소행정과	음식물자원화팀	팀장 김요인 (☎7591)	담당 김영태 (☎7592)

쓰레기 무단투기 잡는 이동형 CCTV 설치	청소행정과

(2018. 11월기준)

사업개요

○ 사업기간 : 2018. 1월 ~ 12월

m 사업위치 : 갈현2동 일대

m 사업내용 : 쓰레기 상습무단투기 지역에 이동형 CCTV를 설치하여 무단투기 예방 및 깨끗하고 쾌적한 마을 환경 조성

m 사 업 비 : 20,000천원

추진계획

분기	추진내용(개괄적)	진행률(%)	사업비(천원)
1/4	m 설치장소 선정 요청	10	
2/4	m 설치계획 수립 및 구매 · 설치	50	20,000
3/4	m 무단투기 감시용 이동형 CCTV 운영	40	
4/4			

추진실적 및 계획

추진실적(누적)	집행액 17,921천원	향후 추진계획(12월)
m 설치장소 선정 요청 - 청소행정과 → 갈현2동 m 이동형 CCTV 설치 계획 수립 m 행정예고 실시(2018.04.23.~2018.05.13.) m 조달구매 및 설치		m 무단투기 감시카메라(CCTV)운영

주민의견 및 반영여부	사업진행률(%)
m 이동형 CCTV 설치 장소 주민의견 수렴 - 주민의견을 반영하여 설치 장소 4곳 선정	100%

청소행정과	청소관리팀	팀장 최용호 (☎7571)	담당 권혁지 (☎7573)
청소행정과	음식물자원화팀	팀장 김요인 (☎7591)	담당 김영태 (☎7592)

쓰레기 상습무단투기 지역 CCTV 설치	청소행정과

(2018. 11월기준)

사업개요

○ 사업기간 : 2018. 1월 ~ 12월

m 사업위치 : 증산동 일대

m 사업내용 : 쓰레기 상습무단투기 지역에 CCTV를 설치하여 무단투기 예방 및 깨끗하고 쾌적한 마을 환경 조성

m 사 업 비 : 10,000천원

추진계획

분기	추진내용(개괄적)	진행률(%)	사업비(천원)
1/4	m 설치장소 선정 요청	10	-
2/4	m 설치계획 수립 및 구매 · 설치	50	10,000
3/4 4/4	m 무단투기 감시카메라(CCTV) 운영	40	-

추진실적 및 계획

추진실적(누적)	집행액 9,950천원	향후 추진계획(12월)
m 설치장소 선정 요청 - 청소행정과 → 증산동 m 무단투기 감시카메라(CCTV) 설치 계획 수립 m 행정예고 실시(2018.04.06~04.26.) m 조달구매 및 설치		m 무단투기 감시카메라(CCTV)운영

주민의견 및 반영여부	사업진행률(%)
m 설치장소 선정시 주민의견 수렴 - 주민의견을 반영하여 설치 장소 4곳 선정	100%

별첨 : 현장사진(사업완료 후 안내표지판 등)

청소행정과	청소관리팀	팀장 최용호 (☎7571)	담당 권혁지 (☎7573)

- 쓰레기는 내 집 앞에 - 공공디자인으로 예쁘게 표시해요	청소행정과

(2018. 11월기준)

사업개요

○ 사업기간 : 2018. 1월 ~ 12월

m 사업위치 : 역촌동 일대

m 사업내용 : 쓰레기 무단투기를 방지하고 이웃 간 불화를 해결하기 위해 쓰레기 존을 내 집 앞에 표시하여 '내 집 앞 쓰레기 버리기' 원칙을 실천하고 쾌적한 환경 조성

m 사 업 비 : 69,910천원

추진계획

분기	추진내용(개괄적)	진행률(%)	사업비(천원)
1/4	m 사업계획 수립 및 시 보조금 신청	20	
2/4	m 모니터링단 구성 및 쓰레기 존 장소 선정	40	
3/4	m 모니터링단 운영 및 쓰레기 존 설치	30	69,910
4/4	m 사업평가 및 환류	10	

추진실적 및 계획

추진실적(누적)	집행액 천원	향후 추진계획(12월)
m 사업설명을 위한 주민간담회 개최(洞) m 홍보비 등 사업비 교부(區→洞) m 사업변경승인(2018. 8. 2.) m 주민모니터링단 모집(2018.8.9.~8.16.) m 주민모니터링단 오리엔테이션(2018.8.20.) m 내 집 앞 쓰레기 존 설치 m 주민 모니터링단 활동 m 주민 모니터링단 주민보고회 개최		m 이동형 CCTV 운영

주민의견 및 반영여부	사업진행률(%)
m 모니터링단 구성 및 쓰레기 존 설치 시 주민의견 반영	100%

별첨 : 현장사진(사업완료 후 안내표지판 등)

청소행정과	청소관리팀	팀장 최용호 (☎7571)	담당 권혁지 (☎7573)

마을버스 디자인 승강장 설치	교통행정과

(2018.10월기준)

사업개요

○ 사업기간 : 2018.03 ~ 2018.11

m 사업위치 : 녹번로 16, 60, 통일로 671

m 사업내용 : 마을버스 디자인 승강장 설치

m 사 업 비 : 30,000천원

추진계획

분기	추진내용(개괄적)	진행률(%)	사업비(천원)
1/4	m		
2/4	m 사업협의	50	30,000
3/4	m 공사 착공	90	
4/4	m 공사 완료	100	

추진실적 및 계획(예시)

추진실적(누적)	집행액 22,000천원	향후 추진계획(11월)
m 사업계획수립 및 협약체결 m 사업설명회 개최(4.4.) - 녹번동 주민센터/ 주민 30명 m 공사 착공(9.18.) m 승차대 설치 완료(10.11.)		m 안전유도블럭 설치공사 착공(11월) m 안전유도블럭 설치완료 예정(11월)

주민의견 및 반영여부	사업진행률(%)
m -	90%

별첨 : 현장사진(사업완료 후 안내표지판 등)

교통행정과	교통행정팀	팀장 황선봉 (☎7751)	담당 정지훈 (☎7757)

신사지하차도 인근 경사로 정비	토 목 과

(2018.10월기준)

사업개요

○ 사업기간 : 2018. 1. ~ 10.

m 사업위치 : 가좌로 377 ~ 신사시티아파트 102동

m 사업내용 : 급경사 보도 경사도 재조정(당초 24%→ 변경 12%)

m 사 업 비 : 90,000천원

추진계획

분기	추진내용(개괄적)	진행률(%)	사업비(천원)
1/4	m 설계용역 시행	30	6,000
2/4			
3/4	m 공사 시행	70	
4/4	m 공사 완료	100	84,000

추진실적 및 계획

추진실적(누적)	집행액 23,544천원	향후 추진계획(11월)
m 설계용역 발주(2.19.) m 사업계획수립 및 협약체결(2.26.) m 사업설명회 개최(3.26.) - 신사1동 주민센터/ 주민 20명 m 설계용역 준공(4.26.) m 공사착공(7.19.) m 공사시행 - 옹벽시공, 보도정비, 펜스설치 등 m 공사준공(10.16.)		

주민의견 및 반영여부	사업진행률(%)
m	100%

별첨 : 현장사진(사업완료 후 안내표지판 등)

토목과	토목팀	팀장 윤옥진 (☎7911)	담당 김지하 (☎7912)

현장사진

공사 전(경사도 24%)

공사 후(경사도 12%)

남해그린힐아파트 오르막길 미끄럼방지 재포장	토 목 과

(2018.7월기준)

사업개요

○ 사업기간 : 2018. 3월. ~ 9월.

m 사업위치 : 은평구 불광로6길 20 ~ 26

m 사업내용 : 아스콘 평삭 및 재포장 6.2a, 미끄럼방지포장 620㎡

m 사 업 비 : 40,000천원

추진계획

분기	추진내용(개괄적)	진행률(%)	사업비(천원)
1/4	m 주민설명회 개최	10	
2/4	m 공사설계 및 발주	30	
3/4	m 공사 준공	100	40,000
4/4	m		

추진실적 및 계획

추진실적(누적)	집행액 천원	향후 추진계획(7월)
m 주민설명회 개최(3.26) - 불광1동 주민센터/ 주민 30명 m 공사 설계 m 아스팔트 포장 공사 완료(4.27) m 미끄럼방지 포장 공사 완료(5.16)		

주민의견 및 반영여부	사업진행률(%)
m 일부구간 연장하여 정비 요청(반영)	100%

별첨 : 현장사진(사업완료 후 안내표지판 등)

토목과	도로관리팀	팀장 맹우재 (☎7921)	담당 전준홍 (☎7923)

현 황 사 진

도로포장공사 사진

미끄럼방지포장 사진

위험천만 도로를 안전한 도로로	토 목 과

(2018.7월기준)

사업개요

○ 사업기간 : 2018. 3월. ~ 9월.

m 사업위치 : 은평구 백련산로 127 ~ 응암로 304

m 사업내용 : 아스콘 평삭 및 재포장 10.0a, 미끄럼방지포장 400㎡

m 사 업 비 : 40,000천원

추진계획

분기	추진내용(개괄적)	진행률(%)	사업비(천원)
1/4	m 주민설명회 개최	10	
2/4	m 공사설계 및 발주	30	
3/4	m 공사 준공	100	40,000
4/4	m		

추진실적 및 계획

추진실적(누적)	집행액 천원	향후 추진계획(7월)
m 주민설명회 개최(3.14) - 응암1동 주민센터/ 주민 25명 m 공사 설계 m 아스팔트 포장 공사 완료(4.27) m 미끄럼방지포장공사 완료(5.16)		

주민의견 및 반영여부	사업진행률(%)
m 특이사항 없음	100%

별첨 : 현장사진(사업완료 후 안내표지판 등)

토목과	도로관리팀	팀장 맹우재 (☎7921)	담당 전준홍 (☎7923)

현 황 사 진

도로포장공사 사진

미끄럼방지포장 사진

주민생활불편(미끄러운도로) 해소를 위한 미끄럼방지 도로 설치	토 목 과

(2018.7월기준)

사업개요

○ 사업기간 : 2018. 3월. ~ 9월.

m 사업위치 : 은평구 가좌로7다길 16 ~ 22

m 사업내용 : 아스콘 평삭 및 재포장 3.0a, 미끄럼방지포장 300㎡

m 사 업 비 : 20,000천원

추진계획

분기	추진내용(개괄적)	진행률(%)	사업비(천원)
1/4	m 주민설명회 개최	10	
2/4	m 공사설계 및 발주	30	
3/4	m 공사 준공	100	20,000
4/4	m		

추진실적 및 계획

추진실적(누적)	집행액 천원	향후 추진계획(7월)
m 주민설명회 개최(3.21) - 응암3동 주민센터/ 주민 35명 m 공사 설계 m 아스팔트 포장 공사 완료(5.20) m 미끄럼방지 포장 공사 완료(5.28)		

주민의견 및 반영여부	사업진행률(%)
m 특이사항 없음	100%

별첨 : 현장사진(사업완료 후 안내표지판 등)

토목과	도로관리팀	팀장 맹우재 (☎7921)	담당 전준홍 (☎7923)

현 황 사 진

도로포장공사 사진

미끄럼방지포장 사진

노후화 도로 정비	토 목 과

(2018.7월기준)

사업개요

○ 사업기간 : 2018. 3월. ~ 9월.

m 사업위치 : 은평구 증산로21길 8 ~ 14

m 사업내용 : 아스콘 평삭 및 재포장 4.0a, 도로경계석 및 측구 150m

m 사 업 비 : 25,000천원

추진계획

분기	추진내용(개괄적)	진행률(%)	사업비(천원)
1/4	m 주민설명회 개최	10	
2/4	m 공사설계 및 발주	30	
3/4	m 공사 준공	100	25,000
4/4	m		

추진실적 및 계획

추진실적(누적)	집행액 천원	향후 추진계획(7월)
m 주민설명회 개최(3.26) - 신사1동 주민센터/ 주민 30명 m 공사 설계 및 작업지시 m 아스팔트 포장 공사 완료(6.5)		

주민의견 및 반영여부	사업진행률(%)
m 특이사항 없음	100%

별첨 : 현장사진(사업완료 후 안내표지판 등)

토목과	도로관리팀	팀장 맹우재 (☎7921)	담당 전준홍 (☎7923)

현 황 사 진

도로포장공사 시행 전

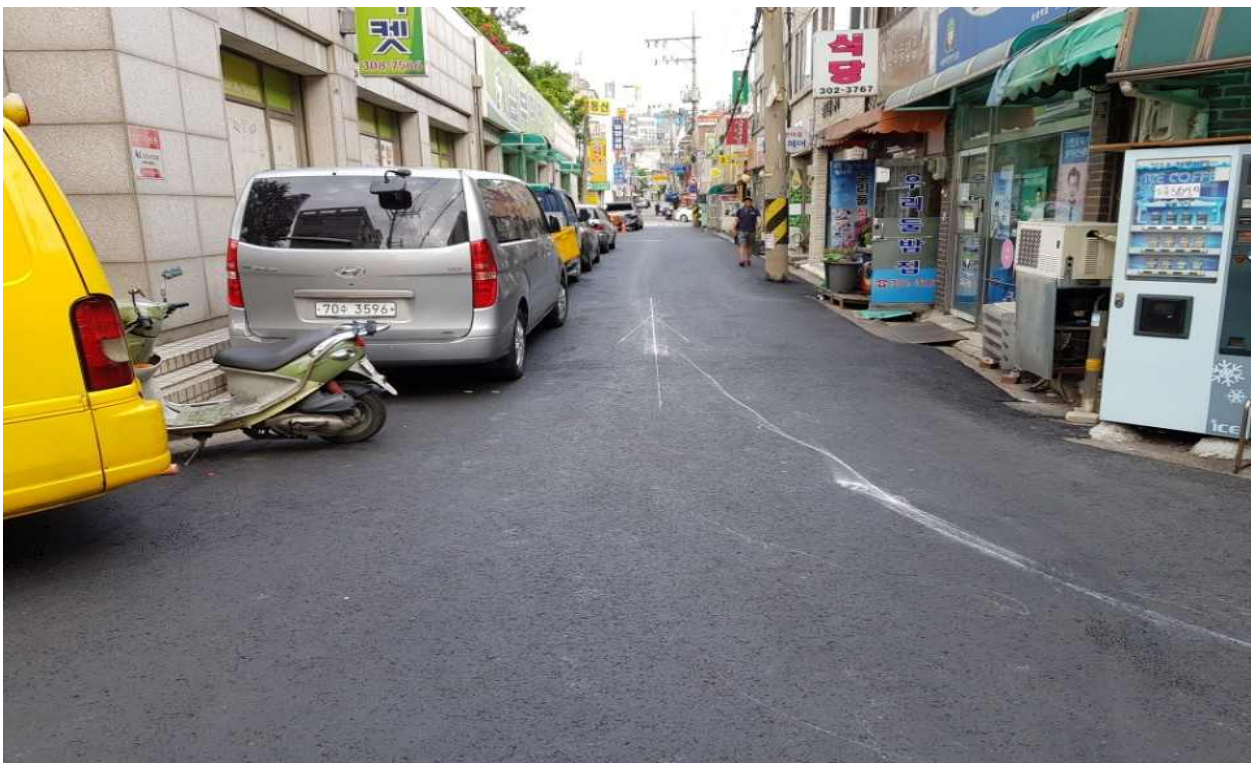

도로포장공사 시행 후

급경사로 안전휀스 설치	토목과

(2018.7월기준)

사업개요

○ 사업기간 : 2018. 3. ~ 2018. 11.

m 사업위치 : 가좌로12길(현대2차APT ~ 형진APT)

m 사업내용 : 안전휀스 설치

m 사 업 비 : 11,000천원

추진계획

분기	추진내용(개괄적)	진행률(%)	사업비(천원)
1/4	m 사업계획 수립	10	
2/4	m 주변 도로 정비(별도)	50	
3/4	m 공사 시행 및 완료	100	11,000
4/4	m		

추진실적 및 계획

추진실적(누적)	집행액 천원	향후 추진계획(8월)
m 사업계획수립 및 협약체결 m 사업설명회 개최(3.26.) - 신사2동 주민센터/ 주민 30명 m 자재 구매(6.22) m 안전휀스 설치 완료		m 사업완료

주민의견 및 반영여부	사업진행률(%)
m 특이사항 없음	100%

별첨 : 현장사진(사업완료 후 안내표지판 등)

토목과	토목팀	팀장 윤옥진 (☎7911)	담당 김진호 (☎7913)

현장사진

굿모닝기룡아파트 태양광액상제설제 자동분사장치 설치	토목과

(2018.10월기준)

사업개요

○ 사업기간 : 2018.08월 ~ 11월

m 사업위치 : 은평구 은평터널로 167(기룡아파트~신사동고개)

m 사업내용 : 친환경액상제설제 살포장치를 상기장소에 일정간격 설치 강설시 원격살포함으로 차량통행 및 보행안전에 기여

m 사 업 비 : 1,200만원

추진계획

분기	추진내용(개괄적)	진행률(%)	사업비(천원)
1/4	m 사업제안자와 협약 체결	10	
2/4	m 주민설명회 개최	40	
3/4			
4/4	m 조달구매계획수립 및 설치	100	12,000

추진실적 및 계획(예시)

추진실적(누적)	집행액 천원	향후 추진계획
m 2월 : 협약 체결 m 주민설명회 개최(4.25) - 신사2동 주민센터/ 주민 30명 m 구매계획수립(10월) m 조달구매 및 설치(11월)		m 액상제설제 원격살포장치 제설대책기간 유지관리철저 및 모니터링 실시 ※ 제설대책기간 : 2018.11.15~2019.3.15

주민의견 및 반영여부	사업진행률(%)
m -	%

별첨 : 현장사진(사업완료 후 안내표지판 등)

토목과	토목팀	팀장 윤옥진 (☎7911)	담당 정승은 (☎7916)

서울시민과 지역주민이 함께하는 테마형 북한산 실개천 길 (둘레길) 조성	치수과

(2018.10월기준)

사업개요

○ 사업기간 : 2018. 03. 26. ~ 2018. 11. 30.

m 사업위치 : 은평뉴타운 실개천

m 사업내용 : 등나무 쉼터 1개소, 하상 지압쉼터 2개소, 안내판 설치 10개소 등

m 사 업 비 : 40,000천원

추진계획

분기	추진내용(개괄적)	진행률(%)	사업비(천원)
1/4	m 공사 설계 및 발주	10	
2/4	m 공사 시행	50	
3/4	m 공사 시행	80	
4/4	m 공사 준공	100	40,000천원

추진실적 및 계획

추진실적(누적)	집행액 18,991천원	향후 추진계획(11월)
m 2018. 01. : 사업계획수립 m 2018. 01. : 공사설계 m 2018. 01.~02. : 계약심사, 공사발주 m 2018. 03. : 공사착공 m 2018. 04.02. : 사업설명회 개최(진관동) - 주민참여위원장 외 6 m 2018. 04. : 하상 지압쉼터 조성 시행 m 2018. 06. 14. : 제안자 협의 - 의자, 안내판 등 자재선정 및 위치 협의 m 2018. 10. : 자재 구매 완료		m 퍼걸러, 안내판 등 시설물 설치

주민의견 및 반영여부	사업진행률(%)
m 실개천 내 부족한 쉼터(하상 지압쉼터 등)조성을 통해 편의를 제공 - 퍼걸러 설치 및 하상 지압쉼터 2개소 조성	85%

치수과	하천관리팀	팀장 이일환 (☎7961)	담당 김환 (☎7963)

자연은 재미있는 놀이터	공원녹지과

(2018.11월 기준)

사업개요

○ 사업기간 : 2018. 4. ~ 2018. 11.

m 사업위치 : 불광동 457(향림도시농업체험원)

m 사업내용 : 도시농업 및 생태교육 프로그램 진행

m 사 업 비 : 30,000천원

추진계획

분기	추진내용(개괄적)	진행률(%)	사업비(천원)
1/4	m 프로그램 참여 기관 모집	30%	
2/4	m 프로그램 진행 및 물품 구매	50%	
3/4	m 프로그램 진행	70%	
4/4	m 프로그램 진행 및 축제	100%	30,000

추진실적 및 계획

추진실적(누적)	집행액 30,000천원	향후 추진계획(12월)
m 사업완료 및 정산		

주민의견 및 반영여부	사업진행률(%)
m -	100%

별첨 : 현장사진(사업완료 후 안내표지판 등)

공원녹지과	공원조성팀	팀장 이해동 (☎8001)	담당 정미경 (☎8004)

향림근린공원 산책로 정비

공원녹지과

(2018.11월기준)

사업개요

○ 사업기간 : 2018. 1. ~ 11.
m 사업위치 : 불광동 산151-2
m 사업내용 : 등산로 노면정비 및 시설물 설치 등
m 사 업 비 : 120,000천원

추진계획

분기	추진내용(개괄적)	진행률(%)	사업비(천원)
1/4	m 현장조사	20	-
2/4	m 실시설계용역 시행 및 준공	50	7,108
3/4	m 공사계약 및 착공	80	
4/4	m 공사준공	100	84,900

추진실적 및 계획

추진실적(누적)	집행액 천원	향후 추진계획(12월)
m 용역 계약 심사 m 실시설계 용역 실시 m 주민설명회 개최 m 공사 계약 심사 m 공사 시행 m 공사 설계변경 시행 m 공사 준공 (2018.11.16)		

주민의견 및 반영여부	사업진행률(%)
m 주민의견 사항 - 운동기구 교체, 가로등설치, 화장실설치, 비상벨 설치, 야자매트 설치, 목재계단 설치위치 변경 m 주민의견 반영사항 - 운동기구,가로등,화장실,비상벨은 공원기능에 역행하고 예산상 반영이 어렵고, 야자매트 및 목재계단 설치위치 변경은 반영	100%

공원녹지과	공원조성팀	팀장 이해동 (☎8001)	담당 김도완 (☎8005)

은평 청소년 “우리동네 공원지킴이”	공원녹지과

(2018.11월기준)

사업개요

○ 사업기간 : 2018. 4. ~ 11.

m 사업위치 : 향림근린공원 외 3개소

m 사업내용 : 봉사활동 등 프로그램 진행

m 사 업 비 : 100,000천원

추진계획

분기	추진내용(개괄적)	진행률(%)	사업비(천원)
1/4	m		
2/4	m민간경상보조금 지급		
3/4	m프로그램 및 워크숍 진행 등	70	7,000
4/4	mppt발표 대회 및 수료식	100	3,000

추진실적 및 계획

추진실적(누적)	집행액 천원	향후 추진계획
m 민간경상보조금 지급 m 한국청소년동아리연맹 과 협약 체결 m 공원지킴이 9월 프로그램 및 워크숍 진행 m 북한산생태공원, 불광천, 향림근린공원, 평화공원 지킴이 임무 시행 m PPT발표대회 및 수료식 진행 m 사업 종료		

주민의견 및 반영여부	사업진행률(%)
-	100%

공원녹지과	공원조성팀	팀장 이해동 (☎8001)	담당 김동현 (☎8018)

평화공원에 다양한 운동기구 설치	공원녹지과

(2018.6월기준)

사업개요

○ 사업기간 : 2018. 1. ~ 5.

m 사업위치 : 녹번동 153-1(평화공원)

m 사업내용 : 운동기구 3종 추가설치

m 사 업 비 : 10,000천원

추진계획

분기	추진내용(개괄적)	진행률(%)	사업비(천원)
1/4	m 현장조사 및 사업추진계획 수립	30	-
2/4	m 주민설명회 개최 m 운동기구 구매 및 설치	100	9,669
3/4	m		
4/4	m		

추진실적 및 계획

추진실적(누적)	집행액 9,669천원	향후 추진계획(5월)
m 현장조사 및 사업계획 수립 m 사업설명회 개최('18.04.04.) - 녹번동 주민센터 / 주민 20명 m 운동기구 구매 및 설치('18.04.30.)		

주민의견 및 반영여부	사업진행률(%)
m 안전사고 발생률이 낮고, 다양한 연령층이 사용할 수 있는 기구 설치 바람 - 달리기, 앉아 다리밀기, 온몸 노젓기 3종 설치	100%

공원녹지과	조경팀	팀장 원광연 (☎8011)	담당 박 혁 (☎8012)

대조어린이 공원 시설정비 공사	공원녹지과

(2018.9월기준)

사업개요

○ 사업기간 : 2018. 2. ~ 10.

m 사업위치 : 대조어린이공원(대조동 212)

m 사업내용 : 유아용 조합놀이대 설치 및 노후시설 정비 등

m 사 업 비 : 50,000천원

추진계획

분기	추진내용(개괄적)	진행률(%)	사업비(천원)
1/4	m 2월 : 사업추진계획 수립 m 2월 : 사업제안자와 협약체결 m 2월 : 실시설계용역 시행	30%	3,521
2/4	m 4월 : 주민설명회 개최	70%	0
3/4	m 8월 : 공사 시행	80%	0
4/4	m 10월 : 공사준공	100%	46,479

추진실적 및 계획

추진실적(누적)	집행액 3,521천원	향후 추진계획(10월)
m 사업계획수립 및 협약체결 m 사업설명회 개최(4.11.) - 대조동 주민센터/ 주민 22명		m 2018. 10. 22. 공사준공

주민의견 및 반영여부	사업진행률(%)
	100%

공원 재단장하기(숭실고등학교 옆 공원정비사업)	공원녹지과

(2018.9월기준)

사업개요

○ 사업기간 : 2018. 2. ~ 9.

m 사업위치 : 신사동 300-88(숭실고등학교 옆 공원)

m 사업내용 : 공원 입구 나무계단 보수, 평의자 설치 등

m 사 업 비 : 9,998천원

추진계획

분기	추진내용(개괄적)	진행률(%)	사업비(천원)
1/4	m 사업추진계획 수립	20	-
2/4	m 주민설명회	30	-
3/4	m 공사시행 및 준공	100	9,998
4/4	m		

추진실적 및 계획

추진실적(누적)	집행액 9,998천원	향후 추진계획(10월)
m 현장조사 및 사업계획 수립 m 주민설명회 개최('18.4.25.) - 신사2동 주민센터 / 주민 30명 m 공사준공('18.9.6.)		

주민의견 및 반영여부	사업진행률(%)
m 공원 철거 또는 공원 정비 후 일부 오른쪽 계단 폐쇄 조치 - 본 참여예산사업의 취지와 맞지 않아 공원 철거 및 계단 폐쇄는 불가하며, 추후 발생하는 건의사항은 적극 반영하여 공사 설계	100%

공원녹지과	조경팀	팀장 원광연 (☎8011)	담당 정새봄 (☎8013)

응암2동 매바위마을 안전지킴이 센터 설치	공원녹지과

(2018.11월기준)

사업개요

○ 사업기간 : 2018. 2. ~ 12.

m 사업위치 : 응암1구역 내 어린이공원(응암동 620-1일대)

m 사업내용 : 안전지킴이 센터 설치

m 사 업 비 : 18,000천원

추진계획

분기	추진내용(개괄적)	진행률(%)	사업비(천원)
1/4	m 해당없음		
2/4	m 4월 : 사업추진계획 수립 m 6월 : 사업제안자와 협약체결	20	
3/4			
4/4	m 11월 : 공사 시행 m 12월 : 준공	100	18,000

추진실적 및 계획

추진실적(누적)	집행액 3,521천원	향후 추진계획(12월)
m 공사시행		m 공사준공

주민의견 및 반영여부	사업진행률(%)
	95%

공원녹지과	공원관리팀	팀장 김흔진 (☎8006)	담당 김동화 (☎8009)

백련산 둘레길 안전휀스 및 안내판 설치	공원녹지과

(2018. 7월 기준)

사업개요

○ 사업기간 : 2018. 1. ~ 7.

m 사업위치 : 응암동 산7-205(백련근린공원)

m 사업내용 : 안전휀스 35경간 설치, 안내판 설치 등

m 사 업 비 : 18,000천원

추진계획

분기	추진내용(개괄적)	진행률(%)	사업비(천원)
1/4	m 현장조사	30%	-
2/4	m 설치공사 발주(2018. 6. 19.)	70%	-
3/4	m 공사 준공(2018. 7. 20)	100%	18,000
4/4	-	-	-

추진실적 및 계획

추진실적(누적)	집행액 천원	향후 추진계획(8월)
m 협약체결 및 현장조사 m 주민설명회 개최(4. 18) - 응암2동 주민센터/ 주민 15명 m 공사 발주(2018. 6. 19.) m 공사 준공(2018. 7. 20.) 		m 공사완료

주민의견 및 반영여부	사업진행률(%)
m 주민설명회 개최 및 주민의견 반영(2018. 4. 18)	100%

공원녹지과	공원조성팀	팀장 이해동 (☎8001)	담당 김민수 (☎8003)

불광천변 장미나무 보식사업	공원녹지과

(2018.6월기준)

사업개요

○ 사업기간 : 2018. 1. ~ 4.

m 사업위치 : 불광천 우안 증산3교~증산2교

m 사업내용 : 장미 약 300주 보식(2경간 9개소, 4경간 9개소)

m 사 업 비 : 3,000천원

추진계획

분기	추진내용(개괄적)	진행률(%)	사업비(천원)
1/4	m 사업추진계획 수립 m 주민설명회	30%	-
2/4	m 수목구매 및 식재	100%	3,000
3/4	m		
4/4	m		

추진실적 및 계획

추진실적(누적)	집행액 3,000천원	향후 추진계획(7월)
m 현장조사 및 사업계획 수립 m 주민설명회 개최('18.3.19.) - 증산동 주민센터 / 주민 5명 m 덩굴장미 구매 및 식재('18.4.13.)		

주민의견 및 반영여부	사업진행률(%)
m 장미가 고사하지 않도록 식재 전 토양개량 m 식재 시 주민참여 요청 - 주민의견 적극 반영	100%

공원녹지과	조경팀	팀장 원광연 (☎8011)	담당 정새봄 (☎8014)

증산체육공원 힐링지압길 조성	공원녹지과

(2018.8월기준)

사업개요

○ 사업기간 : 2018. 1. ~ 8.

m 사업위치 : 증산체육공원(증산동 산18-6)

m 사업내용 : 힐링 지압길 조성 1식

m 사 업 비 : 10,000천원

추진계획

분기	추진내용(개괄적)	진행률(%)	사업비(천원)
1/4	m 현장 조사	30%	-
2/4	m 공사 발주	70%	-
3/4	m 공사 준공(2018. 8. 17)	100%	10,000
4/4	-	-	-

추진실적 및 계획

추진실적(누적)	집행액 천원	향후 추진계획(9월)
m 협약체결 및 현장조사 m 사업설명회 개최(4. 9) - 증산동 주민센터/ 주민 15명 m 공사 발주(2018. 6. 27.) m 공사 준공(2018. 8. 17.)		

주민의견 및 반영여부	사업진행률(%)
m 주민설명회 개최 및 주민의견 반영(2018. 4. 9)	100%

공원녹지과	공원조성팀	팀장 이해동 (☎8001)	담당 김민수 (☎8003)

봉산도시자연공원 전망대 개선	공원녹지과

(2018.8월기준)

사업개요

○ 사업기간 : 2018. 1. ~ 8.

m 사업위치 : 수색동 산30-4

m 사업내용 : 봉산 전망대 설치 1개소(수색동과 경계)

m 사 업 비 : 15,000천원

추진계획

분기	추진내용(개괄적)	진행률(%)	사업비(천원)
1/4	m 현장 조사	30%	-
2/4	m 공사 발주	70%	-
3/4	m 공사 준공(2018. 8. 17)	100%	15,000
4/4	-	-	-

추진실적 및 계획

추진실적(누적)	집행액 천원	향후 추진계획(9월)
m 협약체결 및 현장조사 m 사업설명회 개최(4. 9) - 증산동 주민센터/ 주민 15명 m 공사 발주(2018. 6. 27.) m 공사 준공(2018. 8. 17.)		

주민의견 및 반영여부	사업진행률(%)
m 주민설명회 개최 및 주민의견 반영(2018. 4. 9)	100%

공원녹지과	공원조성팀	팀장 이해동 (☎8001)	담당 김민수 (☎8003)

봉산도시자연공원 전망대 설치	공원녹지과

(2018.8월기준)

사업개요

○ 사업기간 : 2018. 1. ~ 8.

m 사업위치 : 수색동 산30-4

m 사업내용 : 봉산 전망대 설치 1개소(증산동과 경계)

m 사 업 비 : 20,000천원

추진계획

분기	추진내용(개괄적)	진행률(%)	사업비(천원)
1/4	m 현장 조사	30%	-
2/4	m 공사 발주	70%	-
3/4	m 공사 준공(2018. 8. 17)	100%	20,000
4/4	-	-	-

추진실적 및 계획

추진실적(누적)	집행액 천원	향후 추진계획(9월)
m 협약체결 및 현장조사 m 사업설명회 개최(4. 18) - 수색동 주민센터/ 주민 18 m 공사 발주(2018. 6. 27.) m 공사 준공(2018. 8. 17.)		

주민의견 및 반영여부	사업진행률(%)
m 주민설명회 개최 및 주민의견 반영(2018. 4. 18)	100%

공원녹지과	공원조성팀	팀장 이해동 (☎8001)	담당 김민수 (☎8003)

봉산 잣나무숲 휴게시설 설치	공원녹지과

(2018.6월기준)

사업개요

○ 사업기간 : 2018. 4. ~ 6.

m 사업위치 : 수색동 산31-1 일대(봉산도시자연공원 내)

m 사업내용 : 사각정자 등 휴게시설 설치

m 사 업 비 : 13,000천원(구비)

추진계획

분기	추진내용(개괄적)	진행률(%)	사업비(천원)
1/4	m 2월 : 사업추진계획 수립		
2/4	m 4월 ~ 6월 : 사업시행	100	13,000
3/4	m		
4/4	m		

추진실적 및 계획

추진실적(누적)	집행액 13,000천원	향후 추진계획(7월)
m 사업계획수립 m 참여예산위원장 회의실시(4.13) m 물품 제작 후 구매(6.4 완료)		m 사업완료

주민의견 및 반영여부	사업진행률(%)
m 주민요구 휴게시설 설치 - 규격 및 위치, 수량 조절	100%

별첨 : 현장사진(사업완료 후 안내표지판 등)

공원녹지과	자연생태팀	팀장 강진오 (☎8021)	담당 전혜민 (☎8024)

주민과 함께하는 사계절 꽃동산 조성 (메뚜기다리 꽃동산 조성사업)	공원녹지과

(2018.6월기준)

사업개요

○ 사업기간 : 2018. 2. ~ 6.

m 사업위치 : 진관동 159-16 일대 및 진관동 산 109-16 일대(띠녹지)

m 사업내용

- 영산홍 등 관목류 4종 1,940주 및 펜스 설치
- 영산홍 250주 이식 및 영산홍 470주 보식

m 사 업 비 : 30,000천원

추진계획

분기	추진내용(개괄적)	진행률(%)	사업비(천원)
1/4	m 사업추진계획 수립 m 주민설명회	30	-
2/4	m 공사발주 및 시행	100	28,299
3/4	m		
4/4	m		

추진실적 및 계획

추진실적(누적)	집행액 28,299천원	향후 추진계획(7월)
m 현장조사 및 사업계획 수립 m 주민설명회 개최('18.3.20.) - 진관동 주민센터 / 주민 17명 m 공사시행 및 준공		

주민의견 및 반영여부	사업진행률(%)
m 소나무 밑 녹지대 주변 펜스 설치 m 현수막 게첨 금지 안내판 설치 - 주민의견 반영하여 설계	100%

공원녹지과	조경팀	팀장 원광연 (☎8011)	담당 정새봄 (☎8014)

별첨 : 현장사진

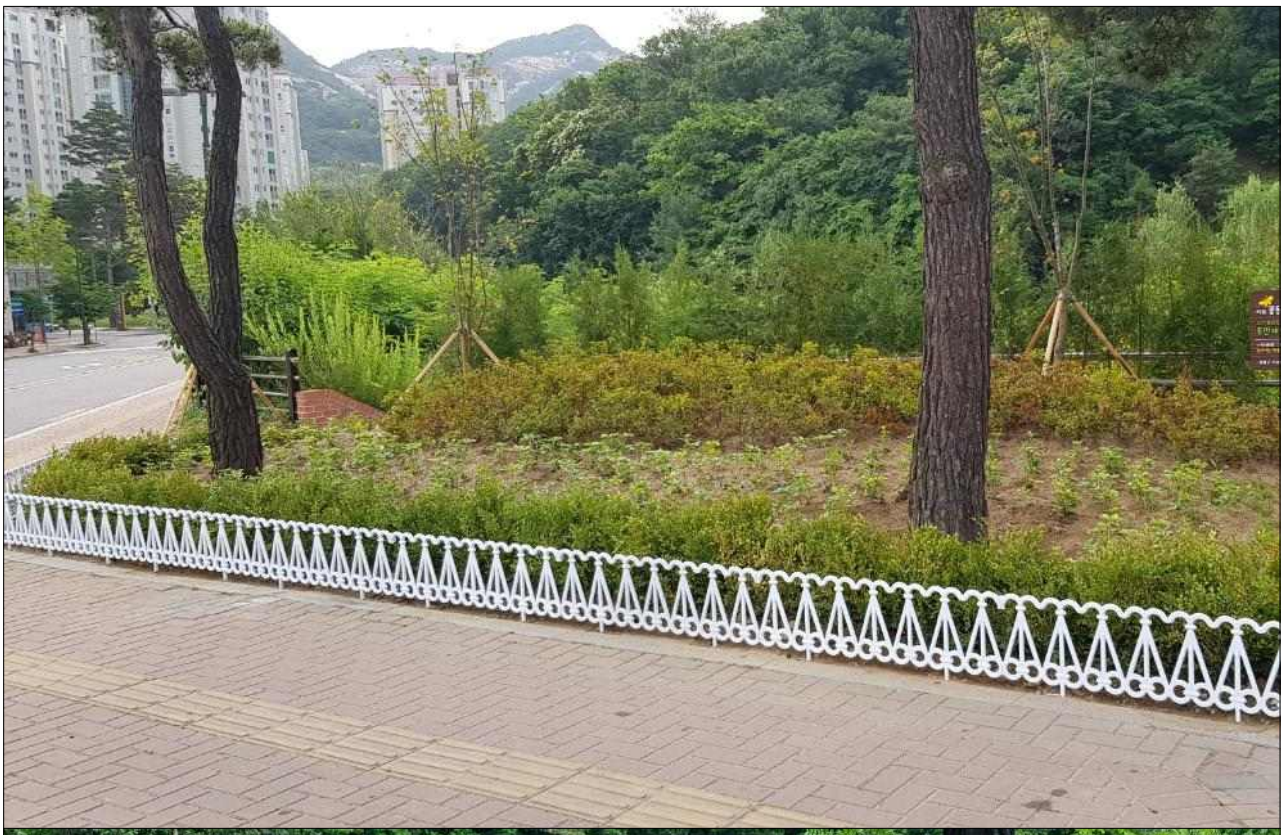

이곳 꽃동산은
2018년도
주민제안사업으로 조성되었습니다.
북한산콘숲, 은평
★이곳은 「옥외광고물법」 제4조에 따라
현수막 게첨이 금지된 장소입니다.
-은평구 주민참여예산위원회-

진관동 못자리골 생태공원 정비	공원녹지과

(2018.11월 기준)

사업개요

○ 사업기간 : 2018. 1. ~ 10.

m 사업위치 : 진관동 16-11일대

m 사업내용 : 못자리골 생태공원 정비

m 사 업 비 : 60,000천원

추진계획

분기	추진내용(개괄적)	진행률(%)	사업비(천원)
1/4	m 현장조사	20	
2/4	m 실시설계용역 시행 및 준공	50	3,021
3/4	m 공사착공	80	
4/4	m 공기연장·설계변경 및 준공	20	57,819

추진실적 및 계획(예시)

추진실적(누적)	집행액 57,819천원	향후 추진계획(12월)
m 2018. 11. 공사 준공		

주민의견 및 반영여부	사업진행률(%)
m 주민설명회 개최 및 주민의견 반영(2018. 7. 2.)	100%

공원녹지과	공원조성팀	팀장 이해동 (☎8001)	담당 정미경 (☎8004)

박석어린이공원 미끄럼틀 및 바닥교체	공원녹지과

(2018.11월기준)

사업개요

○ 사업기간 : 2018. 2. ~ 12.

m 사업위치 : 박석어린이공원(통일로89길 18-14)

m 사업내용 : 조합놀이대, 바닥교체 등

m 사 업 비 : 55,000천원

추진계획

분기	추진내용(개괄적)	진행률(%)	사업비(천원)
1/4	m 2월 : 사업추진계획 수립	30%	
2/4	m 4월 : 주민설명회 개최	70%	
3/4	m 8월 : 설계심의요청 m 9월 : 공사비 교부 요청	80%	
4/4	m 11월 : 공사 시행 m 12월 : 공사 준공	100%	50,000

추진실적 및 계획

추진실적(누적)	집행액 천원	향후 추진계획(12월)
m 사업계획수립 m 서울시 설계심의 m 공사비 교부 m 공사발주		m 공사준공

주민의견 및 반영여부	사업진행률(%)
m -	95%

공원녹지과	공원관리팀	팀장 김흔진 (☎8006)	담당 김동화 (☎8009)

은평도서관 생각숲길 조성	공원녹지과

(2018.11월 기준)

사업개요

○ 사업기간 : 2018. 1. ~ 12.

m 사업위치 : 불광동 산33-1일대(불광근린공원)

m 사업내용 : 산책로 정비 및 수목식재 등

m 사 업 비 : 100,000천원

추진계획

분기	추진내용(개괄적)	진행률(%)	사업비(천원)
1/4	m현장조사	20	
2/4	m실시설계용역 시행	40	
3/4	m실시설계용역 준공 및 공사착공	70	5,673
4/4	m설계변경 및 준공	100	95,167

추진실적 및 계획(예시)

추진실적(누적)	집행액 95,167천원	향후 추진계획(12월)
m 공사 준공		

주민의견 및 반영여부	사업진행률(%)
m 주민설명회 개최 및 주민의견 반영 1차 (2018.6.) m 주민의견 반영(2018. 8.) 2차	100%

공원녹지과	공원조성팀	팀장 이해동 (☎8001)	담당 정미경 (☎8004)

연신내 물빛공원 LED 전광판 설치	공원녹지과

(2018.8월기준)

사업개요

○ 사업기간 : 2018. 8. ~ 11.

m 사업위치 : 물빛공원(갈현동 389-15 외 2필지)

m 사업내용 : LED전광판 1개소

m 사 업 비 : 100백만원

추진계획

분기	추진내용(개괄적)	진행률(%)	사업비(천원)
1/4	m		
2/4	m		
3/4	m		
4/4	m		

추진실적 및 계획

추진실적(누적)	집행액 천원	향후 추진계획(9월)
		m 연신내 물빛공원에 구정홍보 및 문화 등 정보제공을 위한 LED전광판 설치시 2017년 대대적인 정비로 인한 쾌적한 휴식공간과 편안한 보행공간의 침해에 대한 구민들의 부정적인 시각이 많아 전광판 설치를 보류하고자 하며 향후 신공법 및 신기술 개발시 전광판 설치 추후 검토하기로 함.

주민의견 및 반영여부	사업진행률(%)
m -	%

별첨 : 현장사진(사업완료 후 안내표지판 등)

공원녹지과	공원관리팀	팀장 김흔진(☎8006)	담당 윤지원 (☎8007)

건강과 성공을 부르는 걷기	건강증진과

(2018. 11월기준)

사업개요

○ 사업기간 : 2018. 04. ~ 2018. 12.

m 사업내용

- 전문강사에 의한 바르게 걷기 교육 프로그램 운영
- 참여자 모집 및 건강검사(대사증후군 및 비만도)
- 규칙적 실천을 위한 걷기 커뮤니티운영 및 생활 속 실천운동 가이드로 집중관리

m 사 업 비 : 19,200천원

추진계획

분기	추진내용(개괄적)	진행률(%)	사업비(천원)
1/4	m 운영 협의 및 참여자 모집		-
2/4	m 프로그램 운영	30.6	5,876
3/4	m 프로그램 운영	72.7	8,000
4/4	m 프로그램 운영 및 평가	100	5,324

추진실적 및 계획

추진실적(누적)	집행액 17,116천원	향후 추진계획(12월)
m 사업계획수립 m 참여자 모집 및 건강검사 m 프로그램 운영 m 참여인원 : 6,439명		m 동아리 운영평가회

주민의견 및 반영여부	사업진행률(%)
m 11월 종료예정이었으나 12월에도 지속요청하여 12월까지 동아리 활동 및 프로그램 운영	89%

건강증진과	건강증진팀	팀장 정영주 (☎8231)	담당 이진헌 (☎8234)

꼼지락 마을학교	녹번동

(2018.11월기준)

사업개요

❍ 사업기간 : 2018. 3. ~ 12.

m 사업대상 : 은평구 주민

m 사업내용

- 취·창업을 원하는 관내 주민들에게 기술습득 및 자격증 취득의 기회를 제공하고 일자리로 연계
- 토털공예지도사 / 친환경생활지도사 양성과정 운영
- 현장 실습, 지역축제 체험·홍보 부스 운영, 작품 전시회 등 개최
- 교육 수료 후 자원봉사, 재능기부를 통한 지역사회 환원

m 사 업 비 : 30,000천원

추진계획

분기	추진내용(개괄적)	진행률(%)	사업비(천원)
1/4	m 사업계획수립 m 사업 홍보 및 수강생 모집(토털공예)	10	1,500
2/4	m 토털공예지도사 양성과정 운영 m 현장 실습(토털공예) m 종강식(토털공예) m 사업 홍보 및 수강생 모집(친환경)	45	13,500
3/4	m 친환경생활지도사 양성과정 운영 m 현장 실습(친환경) m 종강식(친환경) m 꼼지락 한마당(전체) - 양천리골 문화축제와 연계	80	23,000
4/4	m 꼼지락 한마당(전체): 누리축제 m 작품 전시회 및 프리마켓 개최(전체) m 성과공유회 개최, 작품집 제작(전체)	100	30,000

추진실적 및 계획

추진실적(누적)	집행액 천원	향후 추진계획(12월)

□ 꼼지락마을학교 사업계획 수립
□ 주민설명회 개최
□ **토털공예지도사 양성과정** 운영
❍ 교육 실시
- 기 간: 2018. 4. 2. ~ 6. 28.(총25회)
- 장 소: 동주민센터 제2강의실
❍ 수료식 개최
- 일 시: 2018. 6. 28.(목) 13:00
- 장 소: 동주민센터 3층 옥상정원
❍ 수료생 현장실습 운영
- 기 간: 2018. 7. 3. ~ 7. 12.
- 장 소: 관내 어린이집 및 지역아동센터
❍ 꼼지락 장터 개최
- 일 시: 2018. 7. 6.(금) 11:00
- 장 소: 은평구청 소나무광장
- 내 용
. 공예품 마켓, 벼룩시장, 먹거리 판매
. 수익금의 10% 불우이웃돕기 성금으로 기탁

□ **천연생활지도사 양성과정** 운영
❍ 교육 실시
- 기 간: 2018. 7. 27. ~ 10. 12.(총12회)
- 장 소: 동주민센터 제2강의실
❍ 수료식 개최
- 일 시: 2018. 10. 12.(금) 13:00
- 장 소: 녹번동주민센터 제2강의실

□ **꼼지락 한마당 개최**
- 행사일자: 2018. 10. 6.[누리축제]
2018. 10. 20.[양천리골 축제]
- 대상인원: 행사별 200명
- 내 용
. 꼼지락 마을학교 수료생들이 지역축제에서 체험 및 홍보부스 운영
. 수익금 일부 불우이웃돕기 성금 기탁

□ **꼼지락마을학교 종강식 및 성과공유회 개최**
❍ 일 시 : 2018. 12. 6.(목) 11:30
❍ 장 소 : 녹번동주민센터 3층 다목적실
❍ 참 석 자 : 60여 명(수료생, 참여예산위원 등)
❍ 내용 및 진행순서

11:30~11:35	[인사말씀]	유세영 녹번동장 이희영 녹번동 참여예산위원장
11:35~11:50	사업소개 및 성과 [영상상영] [사업소개]	**"꼼지락 마을학교, 1년의 기록"** "꼼지락 마을학교 사업성과 소개" 방제찬 복지행정팀장
11:50~12:50	수료생 소감발표 및 관련 분야 정보 공유	
12:50~13:00	정리 및 폐회	
13:00~14:00	간담회(관내 식당)	

- 사업종료 -

주민의견 및 반영여부	사업진행률(%)
꼼지락 한마당 부스운영 관련 주민의견 반영	100%

관련사진

녹번동	복지행정팀	팀장 방제찬 (☎5001)	담당 김정은 (☎5006)

자연과 함께하는 청소년들의 한여름 밤의 꿈	불광2동

(2018. 11월기준)

사업개요

❍ 사업기간 : 2018. 7. ~ 2018. 9.

m 사업위치 : 향림도시농업체험원

m 사업내용 : 캠핑을 즐길 수 있는 여건이 안되는 청소년들에게 자연과 함께할 수 있는 캠핑 체험 프로그램 및 다양한 경험을 제공

m 사 업 비 : 10,000,000원

추진계획

분기	추진내용(개괄적)	진행률(%)	사업비(천원)
1/4	m 사업일정 수정, 진행일정 조정	10	-
2/4	m 사업계획 수립 및 강사 등 섭외, 홍보	35	1,000
3/4	m 청소년들의 한여름 밤의 꿈 행사 진행	90	9,000
4/4	m 행사 진행 및 정산	100	-

추진실적 및 계획

추진실적(누적)	집행액 천원	향후 추진계획(12월)
m 기획회의 및 주민의견 수렴(4. 12.) m 기획 회의 진행 및 장소 섭외(7월) m 행사 진행(8. 31. ~ 9. 2.) 완료		

주민의견 및 반영여부	사업진행률(%)
m	100%

불광2동주민센터	복지행정팀	팀장 이성면 (☎5061)	담당 조은비 (☎5065)

통통통 주민 독서 & 자연 힐링 체험	불광2동

(2018. 11월기준)

사업개요

❍ 사업기간 : 2018. 3. ~ 2018. 12.

m 사업위치 : 통일로92길 41, 불광2동주민센터(연서로 41길 16)

m 사업내용 : 독서와 만나는 다양한 문화체험프로그램을 통해 삶의 문제를 함께 나누고 지혜를 모아 해결하는 생활공동체 마을공동체로의 소중한 이웃이자 벗으로 변화 성장하며 행복한 마을살이를 하는데 그 필요성과 목적을 둔다.

m 사 업 비 : 5,000,000

추진계획

분기	추진내용(개괄적)	진행률(%)	사업비(천원)
1/4	m 사업일정 수정, 진행일정 조정	10	-
2/4	m 강사 섭외 및 참여자 모집 및 준비	45	500
3/4	m 통통통 주민독서 & 자연 힐링 체험 프로그램 진행	90	4,500
4/4	m 사업마무리 및 정산	100	-

추진실적 및 계획

추진실적(누적)	집행액 천원	향후 추진계획(12월)
m 기획회의 및 주민의견 수렴(4. 12.) m 프로그램안 조정(7월) ❍ 프로그램 운영(7~12월)		m 프로그램 운영 및 정산

주민의견 및 반영여부	사업진행률(%)
m	85%

불광2동주민센터	복지행정팀	팀장 이성면 (☎5061)	담당 조은비 (☎5065)

나도 우리집 정원사	불광2동

(2018. 11월기준)

사업개요

❍ 사업기간 : 2018. 3 ~ 2018. 11.

m 사업위치 : 불광2동주민센터

m 사업내용 : 직접 정원을 조성하는 활동을 통하여 도시민의 육체적·정신적 힐링 공간을 형성

m 사 업 비 : 9,390,000

추진계획

분기	추진내용(개괄적)	진행률(%)	사업비(천원)
1/4	m 사업일정 수정, 진행일정 조정	10	-
2/4	m 사업계획 구체화 및 수강생 모집	45	440
3/4	m 나도 우리집 정원사 프로그램 진행	90	8,950
4/4	m 사업평가 및 정산	100	-

추진실적 및 계획

추진실적(누적)	집행액 천원	향후 추진계획(12월)
m 기획회의 및 주민의견 수렴(4. 12.) m 프로그램운영(8~11월)		❍ 사업평가 및 정산

주민의견 및 반영여부	사업진행률(%)
m	90%

불광2동주민센터	복지행정팀	팀장 이성면 (☎5061)	담당 조은비 (☎5065)

연신중학교 옹벽 타일벽화 보강	불광2동

(2018. 11월기준)

사업개요

❍ 사업기간 : 2018. 3. ~ 2018. 11.

m 사업위치 : 연신중학교 옹벽(서울시 은평구 연서로33길 16-32)

m 사업내용 : 기존 연신중학교 옹벽 타일벽화 설치 사업 당시 예산에 맞춰 친행하느라 벽화가 비어있는 공간이 있어 옹벽 벽화 빈곳을 채워 더욱 알찬 벽화거리를 만들기 위함.

m 사 업 비 : 15,000,000

추진계획

분기	추진내용(개괄적)	진행률(%)	사업비(천원)
1/4	m 사업일정 수정, 진행일정 조정	10	-
2/4	m 벽화추진 위원회 구성 및 디자인 선정	40	500
3/4	m 시공업체 용역계약 및 착공	90	14,500
4/4	m 벽화준공 및 정산실시	100	-

추진실적 및 계획

추진실적(누적)	집행액 천원	향후 추진계획(12월)
m 지역회의 분과별 논의 (2018. 4. ~ 8.) m 연신중학교 협의(2018. 9. ~ 10.) m 업체 시안 문의 및 제안자 논의(2018. 9. ~ 10.) m 주민설명회 및 시안선정 투표(11. 2.) m 완공		❍ 정산 및 자체모니터링 진행

주민의견 및 반영여부	사업진행률(%)
m 절대정화구역 안내판 설치 요청 - 참여예산사업 준공 안내판 설치와 병행하여 설치 완료	90%

불광2동주민센터	복지행정팀	팀장 이성면 (☎5061)	담당 조은비 (☎5065)

골목 계단아트 및 조형물 설치를 통한 도시미관 개선	불광2동

(2018. 11월기준)

사업개요

○ 사업기간 : 2018. 3. ~ 2018. 11.

m 사업위치 : 통일로82길 39 ~ 41 구간 계단

m 사업내용 : 불광2동 계단 평지에 불광2동 색깔이 드러날 수 있는 디자인의 계단아트 적용 및 벤치 설치

추진계획

분기	추진내용(개괄적)	진행률(%)	사업비(천원)
1/4	m 사업일정 수정, 진행일정 조정	10	-
2/4	m 사업계획 수립 및 주민 협의회 구성	35	-
3/4	m 회의 진행 및 디자인선정, 공사시행	90	20,000
4/4	m 사업 정산	100	-

추진실적 및 계획

추진실적(누적)	집행액 천원	향후 추진계획(12월)
m 지역회의 시 분과별 논의 진행(2018. 4. ~ 8.) m 제안자 및 인근 주민 의견 수렴(2018. 9. ~ 10.) m 주민설명회 및 시안선정 투표(11. 2.) m 착공(11. 23.)		○ 정산 및 자체모니터링 진행

주민의견 및 반영여부	사업진행률(%)
m	85%

불광2동주민센터	복지행정팀	팀장 이성면 (☎5061)	담당 조은비 (☎5065)

찾아가는 직장인 힐링콘서트	갈현제1동

(2018.11월기준)

사업개요

○ 사업기간 : 2018. 1월 ~ 12월

m 사업위치 : 갈현1동 관내

m 사업내용 : 갈현1동 소재 직장인 및 사업장 대상으로 찾아가는 찾아가는 직장인 힐링콘서트 개최(12회 내외)하여 다양한 장르의 음악공연 제공

m 사 업 비 : 12,500천원

추진계획

분기	추진내용(개괄적)	진행률(%)	사업비(천원)
1/4	m	0	
2/4	m	0	
3/4	m 공연업체 수의계약 및 힐링콘서트 진행	50	
4/4	m 힐링콘서트 진행	50	385

추진실적 및 계획

추진실적(누적)	집행액 천원	향후 추진계획(12월)
m 추진계획 수립 m 리플릿 제작하여 관내 사업장에 홍보 m 관내 사업장 공연 신청 6회 접수		m 찾아가는 힐링콘서트 공연 6회 진행

주민의견 및 반영여부	사업진행률(%)
m 원하는 시간과 장소에서 원하는 장르의 뮤지션 공연 진행	70%

별첨 : 현장사진(사업완료 후 안내표지판 등)

갈현제1동	복지행정팀	팀장 박연희 (☎5101)	담당 최슬기 (☎5095)

마을알림이 달력 만들기	갈현제1동

(2018.11월기준)

사업개요

○ 사업기간 : 2018. 1월 ~ 12월

m 사업위치 : 갈현1동 관내

m 사업내용 : 마을의 이야기가 담긴 휴대가 편한 소형 생활정보책자를 제작하여 민원인 및 전입자에게 배부

m 사 업 비 : 7,500천원

추진계획

분기	추진내용(개괄적)	진행률(%)	사업비(천원)
1/4	m		
2/4	m		
3/4	m 업체 수의계약 및 디자인	50	
4/4	m 마을알림이 책자 제작	50	

추진실적 및 계획

추진실적(누적)	집행액 천원	향후 추진계획(12월)
m 추진계획 수립 m 업체 수의계약 m 책자 내용 디자인		m 책자 출력

주민의견 및 반영여부	사업진행률(%)
m 직능단체 및 주민의견 반영하여 책자 내용 디자인	80%

별첨 : 현장사진(사업완료 후 안내표지판 등)

갈현제1동	복지행정팀	팀장 박연희 (☎5101)	담당 최슬기 (☎5095)

다문화가족 다둥이네 외가집 보내주기 사업	갈현제1동

(2018.11월기준)

사업개요

○ 사업기간 : 2018. 6월 ~ 11월

m 사업위치 : 갈현1동 관내

m 사업내용 : 경제적 어려움 등의 문제로 모국 방문이 어려운 다문화 가정의 모국 방문 지원

m 사 업 비 : 20,000천원

추진계획

분기	추진내용(개괄적)	진행률(%)	사업비(천원)
1/4	m		
2/4	m 사업 홍보 및 참여 대상자 모집	20	
3/4	m 모국 방문 지원	40	
4/4	m 모국 방문 지원	40	11,212

추진실적 및 계획

추진실적(누적)	집행액 천원	향후 추진계획(12월)
m 사업 홍보 및 참여 대상자 모집 m 사업 대상자 선정		m 모국 방문 지원

주민의견 및 반영여부	사업진행률(%)
m 제안자 및 동 참여예산위원회 의견 반영하여 심사기준 선정 및 심사위원으로 참여	90%

별첨 : 현장사진(사업완료 후 안내표지판 등)

갈현제1동	복지서비스팀	팀장 김선숙 (☎4575)	담당 이형규 (☎4579)

수화 어울림합창단	갈현제1동

(2018.11월기준)

사업개요

○ 사업기간 : 2018. 3월 ~ 10월

m 사업위치 : 갈현1동 관내

m 사업내용 : 관내 주민이 모여 수화 교육, 합창 연습 및 공연

m 사 업 비 : 20,000천원

추진계획

분기	추진내용(개괄적)	진행률(%)	사업비(천원)
1/4	m 합창단원 모집 및 교육	20	
2/4	m 주 1회 수화·합창 연습 및 공연	30	
3/4	m 주 1회 수화·합창 연습 및 공연	30	
4/4	m 주 1회 수화·합창 연습 및 공연	20	17,973

추진실적 및 계획

추진실적(누적)	집행액 7,394천원	향후 추진계획
m 합창단원 모집 및 교육 m 주 1회 수화 및 합창 연습 m '18. 6. 26. 마을활력소 개소식 공연 m '18. 6. 28. 서울시 마을합창제 "울림" 찬조출연 및 공연 m '18. 10. 22. 수화어울림합창단 합창제 진행		

주민의견 및 반영여부	사업진행률(%)
m 주민의견 반영하여 수화·합창 연습 및 공연 실시	100%

별첨 : 현장사진(사업완료 후 안내표지판 등)

갈현제1동	복지서비스팀	팀장 김선숙 (☎4575)	담당 남명화 (☎4578)

앵봉산 푸르게 푸르게	갈현제1동

(2018.11월기준)

사업개요

○ 사업기간 : 2018. 1월 ~ 12월

m 사업위치 : 갈현1동 앵봉산 등산로

m 사업내용 : 앵봉산 환경정비활동 및 꽃나무 식재

m 사 업 비 : 5,000천원

추진계획

분기	추진내용(개괄적)	진행률(%)	사업비(천원)
1/4	m 앵봉산 자원조사 및 생태지킴이 활동 홍보, 꽃나무 식재	70	
2/4	m 월 1회 앵봉산 생태지킴이 활동	10	
3/4	m 월 1회 앵봉산 생태지킴이 활동	10	
4/4	m 월 1회 앵봉산 생태지킴이 활동	10	4,287

추진실적 및 계획

추진실적(누적)	집행액 4,097천원	향후 추진계획(12월)
m 생태지킴이 활동 홍보 및 주민 모집 m 앵봉산 꽃나무 식재(개나리, 영산홍 등 910주) m 월 1회 앵봉산 생태지킴이 활동 실시		m 12월 앵봉산 생태지킴이 활동 진행

주민의견 및 반영여부	사업진행률(%)
m 주민의견 반영하여 꽃나무 식재 수목 종류 및 위치 결정	95%

별첨 : 현장사진(사업완료 후 안내표지판 등)

갈현제1동	복지행정팀	팀장 박연희 (☎5101)	담당 최슬기 (☎5095)

연신내~앵봉산까지 안전한 문화거리 조성	갈현제1동

(2018.11월기준)

사업개요

○ 사업기간 : 2018. 1월 ~ 9월

m 사업위치 : 갈현1동 관내(갈현로47길 일대)

m 사업내용 : 안전한 문화거리 조성을 위해 범죄예방 환경설계를 적용한 시설물 설치

m 사 업 비 : 25,000천원

추진계획

분기	추진내용(개괄적)	진행률(%)	사업비(천원)
1/4	m 사업안내 및 대상지역 논의 m 주민간담회 실시 및 대상지역 선정	20	
2/4	m 시공업체 수의계약 및 설계 진행	20	
3/4	m 사업내용 홍보 및 주민동의서 징구 m 발주 및 시설물 설치	50	
4/4			

추진실적 및 계획

추진실적(누적)	집행액 15천원	향후 추진계획(12월)
m 통·반장 주민간담회 실시 및 대상지역 선정 m 시공업체 수의계약 및 설계 진행 m 사업내용 홍보 및 주민동의서 징구 m 시설물 설치		m 시설물 설치 확인 및 준공검사

주민의견 및 반영여부	사업진행률(%)
m 통·반장 및 대상지역 주민 의견 반영	90%

별첨 : 현장사진(사업완료 후 안내표지판 등)

갈현제1동	복지행정팀	팀장 박연희 (☎5101)	담당 최슬기 (☎5095)

우리동네 문화가 있는 날(우리동네 시네마데이)

갈현제2동

(2018.11월기준)

사업개요

○ 사업기간 : 2018.3.~12.

m 사업위치 : 갈현제2동 주민센터 다목적실(3층)

m 사업내용 : 월별,시기별 특색있는 테마영화 상영

m 사 업 비 : 4,000천원

추진계획

분기	추진내용(개괄적)	진행률(%)	사업비(천원)
1/4	m 계획 수립 및 시네마데이 개최(3월)	10	400
2/4	m 시네마데이 개최(4월,6월)	23	900
3/4	m 시네마데이 개최(7월,8월,9월)	34	1,350
4/4	m 시네마데이 개최(10월,11월,12월)	34	1,350

추진실적 및 계획

추진실적(누적)	집행액 2,476천원	향후 추진계획(12월)
m 사업계획 수립(3월) m 우리동네 시네마데이 행사 개최(3월) m 우리동네 시네마데이 행사 개최(4월) m 우리동네 시네마데이 행사 개최(6월) m 우리동네 시네마데이 행사 개최(7월) m 우리동네 시네마데이 행사 개최(8월) m 우리동네 시네마데이 행사 개최(10월) m 우리동네 시네마데이 행사 개최(11월)		m 사업종료

주민의견 및 반영여부	사업진행률(%)
m 행사당일 어르신 및 참여예산 지역회의 의견 청취 - 영화선정 및 간식구매 등 사업추진에 적극 반영	62%

별첨 : 현장사진(사업완료 후 안내표지판 등)

갈현제2동	복지행정팀	팀장 이현출 (☎5121)	담당 김도희 (☎5124)

우리동네 문화가 있는 날(갈현동 음악회)	갈현제2동

(2018.11월기준)

사업개요

○ 사업기간 : 2018.3.~12.

m 사업위치 : 광현교회 다목적 비전홀(3층)

m 사업내용 : 문화예술에 대한 친숙한 접근으로 주변 이웃과의 소통

m 사 업 비 : 6,000천원

추진계획

분기	추진내용(개괄적)	진행률(%)	사업비(천원)
1/4	m 계획 수립 및 음악회 개최(3월)	10	600
2/4	m 갈현동 음악회 개최(4월,5월,6월)	30	1,800
3/4	m 갈현동 음악회 개최(7월,8월,9월)	30	1,800
4/4	m 갈현동 음악회 개최(10월,11월,12월)	30	1,800

추진실적 및 계획

추진실적(누적)	집행액 4,631천원	향후 추진계획(12월)
m 사업계획 수립(3월) m 갈현동 음악회 행사 개최(3월) m 갈현동 음악회 행사 개최(4월) m 갈현동 음악회 행사 개최(5월) m 갈현동 음악회 행사 개최(6월) m 갈현동 음악회 행사 개최(8월) m 갈현동 음악회 행사 개최(9월) m 갈현동 음악회 행사 개최(10월) m 갈현동 음악회 행사 개최(11월)		m 사업종료

주민의견 및 반영여부	사업진행률(%)
m 행사당일 주민 및 참여예산 지역회의 의견 청취 - 음악장르 선정 및 간식구매 등 사업추진에 적극 반영	77%

별첨 : 현장사진(사업완료 후 안내표지판 등)

갈현제2동	복지지원팀	팀장 허명희 (☎5131)	담당 황지윤 (☎5135)

어르신 건강지원 프로그램	갈현제2동

(2018.11월기준)

사업개요

m 사업기간 : 2018. 7.~12.
m 사업위치 : 관내 경로당
m 사업내용 : 어르신 건강 프로그램을 통해 지역 어르신들의 질환 예방 및 참여하는 공동체 문화 조성에 기여함
m 사업비 : 10,000천원

추진계획

분기	추진내용(개괄적)	진행률(%)	사업비(천원)
1/4 2/4	m 어르신 건강지원 프로그램 계획 및 선거업무 수행으로 미실시	0	0
3/4	m 어르신 건강프로그램 진행(7월,8월,9월)	50	5,000
4/4	m 어르신 건강프로그램 진행(10월11월12월)	50	5,000

추진실적 및 계획

추진실적(누적)	집행액 10,000천원	향후 추진계획(12월)
m 사업계획 수립(3~6월) m 어르신 '孝' 콘서트 진행(7월) m 어르신 뇌운동 프로그램 진행(7~10월) m 어르신 치매예방 프로그램 진행(7~11월) - 관내 경로당 4곳으로 확대 실시		m 사업종료

주민의견 및 반영여부	사업진행률(%)
m 매월 관내 경로당 방문 및 참여예산 지역회의 의견 청취 - 프로그램 내용 선정 및 건의사항 등 사업추진에 적극 반영	100%

갈현제2동	복지서비스팀	팀장 이양수 (☎4601)	담당 최태우 (☎3159-4604)

우리학교 담장벽화 새단장	구 산 동

(2018. 11월기준)

사업개요

○ 사업기간 : 2018. 4. 1. ~ 12. 20.

m 사업위치 : 은평중학교 및 구산중학교 담장(갈현로15길 20-23 일대)

m 사업내용 : 담장 벽화그리기

m 사 업 비 : 25,000천원

추진계획

분기	추진내용(개괄적)	진행률(%)	사업비(천원)
1/4	m		
2/4	m 주민의견 수렴	10	
3/4	m 주민의견 수렴 및 사업계획 수립·착공	50	
4/4	m 사업준공	100	25,000

추진실적 및 계획

추진실적(누적)	집행액 천원	향후 추진계획(12월)
m 주민의견 수렴(2018. 4월 ~ 7월) m 사업추진단 구성 및 사업계획 수립 (2018. 8월) m 사업추진단 회의 및 벽화 시안 확정 (2018. 9월~10월) m 벽화 그리기 및 모니터링(2018. 11월)		m 벽화 그리기 사업준공(2018. 12월)

주민의견 및 반영여부	사업진행률(%)
m 갤러리 형식으로 벽화 사업 진행 m 구획별로 나누어서 단체별, 학교별 등으로 벽화그리기 진행(마무리단계)	95%

별첨 : 현장사진(사업완료 후 안내표지판 등)

구산동	복지행정팀	팀장 김윤식 (☎5151)	담당 이신령 (☎5152)

우리아이 사회성 쑥쑥! 창의성 업업!	응암2동

(2018.11월기준)

사업개요

○ 사업기간 : 2018년7월 ~ 2018년 11월

m 사업위치 : 광암지역어린이센터, 서울연은초등학교, 녹번어린이센터

m 사업내용 : 청소년 대상 놀이문화(보드게임)보급사업

m 사 업 비 : 1,500 만원

추진계획

분기	추진내용(개괄적)	진행률(%)	사업비(천원)
1/4	m 자문단 회의10회	20%	
2/4	m 광암지역어린이센터 수업 서울 연은초등학교 방과후 수업	50%	
3/4	m 초등골든벨	70%	
4/4	m 녹번지역어린이센터 수업	100%	

추진실적 및 계획(예시)

추진실적(누적)	집행액 천원	향후 추진계획(12월)
m보드게임 자문단회의 9회진행(10월) m광암어린이지역센터 (7월 ~ 8월):완료 m서울 연은초등학교 방과후수업:완료 서울 연은초등학교 초등골든벨:완료 m자문단 회의 10회 진행완료 m서울 녹번지역어린이센터 수업 완료		없음

주민의견 및 반영여부	사업진행률(%)
m -	100%

응암2동	복지행정팀	팀장 최광현 (☎5241)	담당 김정숙 (☎5242)

우리동네 육아사랑방	응암2동

(2018.11월기준)

사업개요

○ 사업기간 : 2018.4 ~ 2018. 11

m 사업위치 : 은평구 응암로 30길 5-9 행복한 교회 3층

m 사업내용 : 동 계획형 시민참여예산사업으로 공동 육아 공간제공

m 사 업 비 : 3000 만원

추진계획

분기	추진내용(개괄적)	진행률(%)	사업비(천원)
1/4	m 사업 내용 주민설명회 및 의견수렴	20%	
2/4	m 육아사랑방 시설 완료	50%	17000
3/4	m 육아사랑방 비품구매 및 자원봉사자 모집, 홍보, 시범운영시작(9월)	80%	13000
4/4	m 프로그램 진행 및 추진실적 보고	100%	

추진실적 및 계획(예시)

추진실적(누적)	집행액	향후 추진계획(12월)
	30000천원	
m 4월~6월 : 육아사랑방 시설 완료 m 7월~8월 : 비품 구매 및 자원봉사자 모집, 운영단회의 2회까지진행 m 9월: 시범운영시작, 오프라인 홍보 시작, 운영단 회의 4까지 진행 m 10월 :오프라인 홍보, 운영단회의 5회 6회 진행 m 11월 : 프로그램 진행 시작, 운영단 회의 7회~10회, 개소식 겸한 간담회 , 추진실적보고		m 2018년 사업 마무리 및 2019년 사업 진행 계획에 관한 회의

주민의견 및 반영여부	사업진행률(%)
m	100%

응암2동	복지행정팀	팀장 최광현 (☎5241)	담당 최복은 (☎5264)

찾아가는 역촌 노노케어 봉사단 운영	역 촌 동

(2018.11월기준)

사업개요

- ❍ 사업기간 : 2018. 3. ~ 11.
- ❍ 사업위치 : 역촌동 관내
- ❍ 사업내용 : 근로 및 취업 의지가 있는 어르신들에게 요리기술을 전수, 거동이 불편한 독거어르신들에게 다양한 메뉴의 반찬을 제공하고 말벗 및 안부 확인을 통한 공동체 활성화에 기여
- ❍ 사 업 비 : 30,000천원

추진계획

분기	추진내용(개괄적)	진행률(%)	사업비(천원)
1/4	❍ 봉사자 모집 및 수혜자 선정 ❍ 발대식 개최 및 사업 진행	30%	1,500
2/4	❍ 노노케어 사업 진행	55%	13,500
3/4	❍ 노노케어 사업 진행	75%	10,000
4/4	❍ 노노케어 사업 진행 ❍ 사업 정산 및 결과 보고	100%	5,000

추진실적 및 계획

추진실적(누적) 집행액 30,000천원	향후 추진계획(12월)
❍ 사업계획수립 및 협약체결 ❍ 자원봉사자 공개모집 : 16명 ❍ 법정복지대상수혜대상자 선정 : 30명 ❍ 발대식 개최 : 3. 27.(언론 보도) ❍ 20회차 추석 맞이 특별 꾸러미 제공 ❍ 1~24회차 노노케어 봉사 완료	❍ 참여예산 지역회의 사업 추진내역 보고 및 2019년 사업 준비

주민의견 및 반영여부	사업진행률(%)
❍ -	100%

별첨 : 현장사진

역촌동	복지행정팀	팀장 안창남 (☎5301)	담당 윤종인 (☎5302)

시민일보

은평구, 역촌 노노케어 봉사단 운영... 반찬 전달하고 안부 확인해

이대우 기자

[시민일보=이대우 기자]서울 은평구 역촌동 주민센터에서가 최여예선 이동훈위원이 2018년 동 지역사업으로 선정된 '찾아가는 역촌 노노케어(존중CARE)봉사단'을 운영한다.

'노노케어'사업은 신체 건강한 어르신이 요리기술을 배우며 독거어르신 등에게 밑반찬을 제공하고 안부확인을 통해 세대 간 동절문화를 조성하는 사업이다.

지난 3월 공개모집을 통해 선발된 18명의 봉사자들은 30가구의 독거 또는 거동불편 어르신 댁으로 찾아가 총 24회 반찬을 전달하며 안부를 확인할 예정이다.

이지호 역촌동장은 "이번 사업으로 봉사자 어르신에게는 소일거리와 보람교육 활동을 제공하고 수혜대상 어르신의 복지향상 및 이웃공동체 형성하에 기여할 것으로 기대한다"고 밝혔다.

이대우 기자 nice@siminilbo.co.kr

보도자료

반찬전달

조리 중

밑반찬

추석 특선 꾸러미

추석꾸러미 전달

반나절 놀이터 운영	역 촌 동

(2018.11월기준)

사업개요

- ❍ 사업기간 : 2018. 4. ~ 11.
- ❍ 사업위치 : 역촌동 일대 등
- ❍ 사업내용 : 안전하고 주민이 어울릴 수 있는 반나절 놀이터를 운영
- ❍ 사 업 비 : 10,000천원

추진계획

분기	추진내용(개괄적)	진행률(%)	사업비(천원)
1/4	❍ 제안자 협의 ❍ 사업계획 및 예산 변경 요청	10%	0
2/4	❍ 반나절 놀이터(워터파크) 운영	50%	3,500
3/4	❍ 반나절 놀이터(어린이테마존) 준비	75%	6,500
4/4	❍ 반나절 놀이터(어린이테마존) 운영 ❍ 사업 정산 및 결과 보고	100%	0

추진실적 및 계획

추진실적(누적)	집행액 10,000천원	향후 추진계획(12월)
❍ 제안자 등 사업 관련 협의 ❍ 사업 변경계획 수립 및 예산 변경 요청 ❍ 7.20.~21. : 반나절놀이터-Ⅰ워터파크 개최 ❍ 축제추진위원회 개최 ❍ 반나절놀이터-Ⅱ어린이테마파크 개최		❍ 참여예산 지역회의 사업 추진내역 보고

주민의견 및 반영여부	사업진행률(%)
❍ 역마을 한마음축제 추진위원회 협의 - 부스 설치 및 먹거리 등 협의	100%

역촌동	복지행정팀	팀장 안창남 (☎5301)	담당 윤종인 (☎5302)

워터파크

어린이테마존

워터파크 유초등용

워터파크영유아용

어린이테마존

어린이테마존

굿바이 무단투기	역 촌 동

(2018. 11월 기준)

사업개요

- ❍ 사업기간 : 2018. 7. ~ 11.
- ❍ 사업위치 : 역촌동
- ❍ 사업내용 : 고보라이트설치 및 환경감시원(경고판, 그림)설치로 올바른 쓰레기 배출 방법에 대한 주민홍보 및 교육 실시
- ❍ 사 업 비 : 7,000,000원

추진계획

분기	추진내용(개괄적)	진행률(%)	사업비(천원)
1/4	❍ 사업준비	0	0
2/4	❍ 사업준비	0	0
3/4	❍ 고보라이트 환경감시원(경고판) 설치완료	93%	6,500
4/4	❍ 주민감시단 감시활동	100%	7,000

추진실적 및 계획

추진실적(누적)	집행액 7,000천원	향후 추진계획(12월)
❍ 굿바이무단투기 사업 고보라이트 등 설치완료(2018. 8.27.) ❍ 주민감시단 활동 8월 (2회), 9월 (3회) ❍ 주민감시단 활동 (10월 2회) ❍ 주민감시단 활동 (12월 2회) - 무단투기 방지를 위한 순찰활동 - 감시활동 보고회		❍ 사업완료

주민의견 및 반영여부	사업진행률(%)
❍	100%

별첨 : 현장사진(사업완료 후 안내표지판 등)

역촌동	복지행정팀	팀장 안창남 (☎5301)	담당 박지영 (☎5326)

2018.11.05.

내마음을 알아주는 역촌 심부름도우미 봉사단	역 촌 동

(2018.11월기준)

사업개요

- ❍ 사업기간 : 2018. 7. ~ 11.
- ❍ 사업위치 : 역촌동
- ❍ 사업내용 : 저소득층 및 취약가구를 방문하여 필요한 심부름(말벗, 청소, 도배, 아이교육 등)을 해주는 봉사단체
- ❍ 사 업 비 : 5,000,000원

추진계획

분기	추진내용(개괄적)	진행률(%)	사업비(천원)
1/4	❍ 역촌심부름도우미	0	0
2/4	❍ 사업준비	0	0
3/4	❍ 역촌 심부름도우미 봉사단 활동시작	50	3,680
4/4	❍ 역촌심부름도우미 봉사단 활동마무리	100	5,000

추진실적 및 계획

추진실적(누적)	집행액 5,000천원	향후 추진계획(12월)
❍ 역촌 심부름도우미 봉사단 오리엔테이션 실시 (5개조 10명) ❍ 역촌심부름도우미 봉사단 활동 계속 - 9월10명 102시간 심부름도우미활동 - 10월 10명 117시간 심부름도우미활동 - 11월 10명 82시간 심부름도우미 활동 ❍ 역심심부름도우미활동 사례집 및 복지안내지 발간(50부)		❍ 사업완료 (자체봉사활동 지속 :3개조)

주민의견 및 반영여부	사업진행률(%)
❍	100%

별첨 : 현장사진(사업완료 후 안내표지판 등)

역촌동	복지행정팀	팀장 안창남 (☎5301)	담당 박지영 (☎5326)

In-복지-gram

자녀와 함께 문화답사	역 촌 동

(2018.11월기준)

사업개요

- ❍ 사업기간 : 2018. 7. ~ 11.
- ❍ 사업위치 : 은평구 및 주변 지역 문화지
- ❍ 사업내용 : 자녀와 함께 관내 및 주변지역 문화답사를 통해 애향심 및 자긍심 넘치는 마을주민 양성.
- ❍ 사 업 비 : 4,000,000원

추진계획

분기	추진내용(개괄적)	진행률(%)	사업비(천원)
1/4	❍ 사업준비	0	0
2/4	❍ 사업준비	0	0
3/4	❍ 자녀와 함께 문화답사 추진(2회)	72	111
4/4	❍ 자녀와 함께 문화답사 추진(2회)	100	4,000

추진실적 및 계획(예시)

추진실적(누적)	집행액 4,000천원	향후 추진계획(12월)
❍ 자녀와 함께 문화답사 추진계획 수립 (2018. 8. 10.) ❍ 1회차 문화답사추진(9.1.) 한옥박물관외 완료 2회차 문화답사추진(9.8.) 서대문형무소 완료 3회차 문화답사추진(10.6.) 금암기적비등 완료 4회차 문화답사추진(11.3.) 역촌동 문화답사 완료		❍ 사업완료

주민의견 및 반영여부	사업진행률(%)
❍	100%

별첨 : 현장사진(사업완료 후 안내표지판 등)

역촌동	복지행정팀	팀장 안창남 (☎5301)	담당 박지영 (☎5326)

토정골 유래비 소개	연서역터	인조별서 유기비

하마비(인조별서유기비)	다음유적지로 향하는 길	서북재활병원 설명
서북시립병원 설명	가압장 설명	간식,동영상(1-3회차 답사) 시청
보드게임	역촌동 답사지도 만들기	소감 발표하기
소감 발표하기	단체사진	단체사진

옛날옛적 전래놀이 명랑운동회	역 촌 동

(2018.11월기준)

사업개요

- ❍ 사업기간 : 2018. 7. ~ 11.
- ❍ 사업위치 : 역촌동
- ❍ 사업내용 : 세시풍속에 맞는 전래놀이를 하면서 이웃과 어울려 공동체문화를 공유하고 소통의 장을 마련.
- ❍ 사 업 비 : 5,000,000원

추진계획

분기	추진내용(개괄적)	진행률(%)	사업비(천원)
1/4	❍ 사업준비	0	0
2/4	❍ 옛날옛적 전래놀이 명랑운동회 추진 계획 수립	0	0
3/4	❍ 사업변경 (2018. 10.13. 동축제날 실시예정)	0	0
4/4	❍ 명랑운동회 개최(2018.10.13.)	100	5,000

추진실적 및 계획

추진실적(누적)	집행액 5,000천원	향후 추진계획(12월)
❍ 옛날옛적 전래놀이 명랑운동회 추진계획수립(2018. 5.31.) ❍ 2018. 동단위계획형 참여예산사업 일정변경(2018. 7. 4.) : 동축제시 운영 ❍ 명랑운동회 변경계획 수립 (역촌동-11303,9.12.) ❍ 명랑운동회 개최(2018. 10.13.) 동 축제시 3개 부스운영		❍ 사업완료

주민의견 및 반영여부	사업진행률(%)
❍	100%

별첨 : 현장사진(사업완료 후 안내표지판 등)

역촌동	복지행정팀	팀장 안창남 (☎5301)	담당 홍영숙 (☎5327)

2018. 10. 13.(SA) 여마을 한마음 축제

참여안내문	접수처 및 따겨 성금모금	단체사진
엽전치기	부채 만들기	비누공예
수리취떡 만들기	미니베틀 만들기	제기 만들기
투호 던지기	윷놀이	제기차기
망줍기	달팽이 놀이	굴렁쇠 굴리기

인생2막, 나도 우리마을 강사	신사2동

(2018.11월기준)

사업개요

- ❍ 사업기간 : 2018.03.12~2018.12.31
- ❍ 사업위치 : 증산로15길 47(신사2동주민센터 3층1강의실)
- ❍ 사업내용 : 우드버닝, 인성교육, 청소년지도강의, 워크숍, 플리마켓 등
- ❍ 사 업 비 : 18,000천원

추진계획

분기	추진내용(개괄적)	진행률(%)	사업비(천원)
1/4	❍ 우드버닝 워밍업, 인성교육1(오리엔테이션), 청소년지도 1	15	3,800
2/4	❍인성교육2(강의설계),우드버닝기초1(자작나무),청소년지도2, 인성교육3(강의설계실습), 청소년지도3,4(강의설계시뮬레이션),캘리,우드버닝기초1(오동나무 물고기), 2(편백,삼나무,자작 차받침)	55	7,075
3/4	❍우드버닝 기초 작품 실습1(삼나무 걸이대),우드버닝 기초 작품 실습 2(커피케이스함), 우드버닝 기초작품 실습3(원형시계-미송), 우드버닝 기초 작품 실습4(빵도마-편백나무)	75	11,215
4/4	❍ 우드버닝 응용 작품실습(스프러스 차탁), 우드버닝 응용 작품실습(자작액자22*30), 전시,수료식, 왕방산 워크숍(청소년지도사), 플리마켓 2회	100	18,000

추진실적 및 계획(예시)

추진실적(누적)	집행액 천원	향후 추진계획
❍ 우드버닝 응용 작품 실습 (스프러스 차탁) ❍ 우드버닝 응용 작품 실습 (자작액자 22*30) ❍ 전시, 수료식 ❍ 왕방산 워크숍(청소년 지도사) ❍ 플리마켓(체험교실) 2회 실시		

주민의견 및 반영여부	사업진행률(%)
❍ -	100%

별첨 : 현장사진(사업완료 후 안내표지판 등)

신사2동	복지행정팀	팀장 이동재 (☎5361)	담당 이 찬(☎5362)

수업 진행 사진

체험교실 진행 사진	